

Selectieadvies en -besluit archeologie

Administratieve gegevens

<i>NAW-gegevens plan:</i>	Veldhoven – Habraken fase IV-V
<i>Plan:</i>	ontwikkeling bedrijventerrein
<i>Oppervlakteplangebied:</i>	ca 11 hectare
<i>RO-procedure:</i>	bestemmingsplanwijziging
<i>Opsteller:</i>	F.P. Kortlang (ArchAeO)
<i>Datum:</i>	26-07-2021

Inleiding

In verband met de inrichting van fase IV en V van bedrijventerrein Habraken, ten zuiden van de Oersebaan en ten westen van de Vooraard, is in augustus 2020 een archeologisch proefsleuvenonderzoek uitgevoerd door het Archeologisch Dienstencentrum (ADC) uit Amersfoort.

Tussen 2000 en 2013 werden op Habraken in verband met de eerdere fasen van het bedrijventerrein reeds diverse archeologische onderzoeken uitgevoerd. Heel bijzonder en uniek voor Nederland - was in 2011 de vondst van resten van vijf huizen van de zogenaamde Vlaardingen-Steingroep. Deze dateerden uit het Midden- Neolithicum (ca 3000 voor Chr.). Verder werden 10 huisplattegronden opgegraven daterend uit de Midden-Bronstijd (ca 1500 voor Chr.)

Resultaten proefsleuvenonderzoek en selectieadvies

Om inzicht te krijgen in de archeologische ondergrond van het 11 hectare tellende gebied, zijn uiteindelijk 56 proefsleuven aangelegd. De sleuven hadden doorgaans een formaat van 25 x 4 m (zie bijlage 1). In totaal is een proefsleufoppervlak van 5.702 m² bestudeerd en gedocumenteerd (Van der Veken, 2021).

Verspreid over de proefsleuven zijn, naast (sub)recente, natuurlijke en landbouwgerelateerde verstoringen, 26 'archeologische' grondsporen geregistreerd. Het merendeel hiervan betreft greppels. Verder zijn nog enkele kuilen en paalkuilen gedocumenteerd. Vanwege het ontbreken van (dateerbaar) vondstmateriaal zijn de sporen ongedateerd. Maar de meeste antropogene (door de mens veroorzaakte) sporen zijn vermoedelijk te relateren aan de heideontginning en het in cultuur brengen van het betreffende gebied. Voor de meeste sporen geldt met andere woorden een datering in de eerste helft van de 20e eeuw.

Voor wat betreft de verstoringen, deze zijn voornamelijk te wijten aan het explosievenonderzoek dat zo'n vijftien jaar geleden heeft plaatsgevonden. Vooral het oostelijke en het zuidoostelijke deel van het onderzoeksgebied zijn daardoor tot diep in de C-horizont verstoord.

Naast deze vergravingen is ook sprake van landbouwgerelateerde verstoringen (diepploeg en cultivatorsproen). Voorts is voor een groot deel van het plangebied sprake van een afgetopt profiel. Dit heeft te maken met de heideontginning in de eerste helft van de twintigste eeuw. Er lijkt circa 50 cm verdwenen te zijn van de voormalige bodemopbouw.

In het onderzoeksgebied is, met uitzondering van enkele begin-twintigste eeuwse ontginningssporen en perceelsgreppels, geen archeologische vindplaats aangetroffen.

De archeologische verwachting kan voor het plangebied (fase 4-5) bijgesteld worden naar laag. Het plangebied kan derhalve worden vrijgegeven voor verdere ontwikkeling.

Gemeente Veldhoven	selectiebesluit
Datum:	27-07-2021
Selectiebesluit:	- Vrijgave van het middels proefsleuven onderzochte gebied Habraken fase IV-V (bijlage 1, rode contouren en bijlage 2 , bruin gearceerde delen), waar geen behoudenswaardige archeologische resten zijn aangetroffen.
Verantwoordelijk Beleidsmedewerker:	Mevr. M. Scharenborg
Namens het college van Burgemeester en Wethouders gemeente Veldhoven:	<p>Ba</p>  <p>Eric Bergmeester afdelingshoofd Regie & Ontwikkeling</p>

Bronnen

Kortlang, F.P., 2020: Programma van Eisen Veldhoven Habraken fase 4-5 Versie definitief, d.d 10-

04-20, Eindhoven.

Veken, B. van der, 2021: Veldhoven, Habraken, fase 4-5. Een Inventariserend Veldonderzoek in de vorm van proefsleuven. (conceptrapport ADC 26-03-2021).

Bijlage 1. Veldhoven- Habraken fase IV en V, aangelegde proefsleuven (conceptrapport ADC).

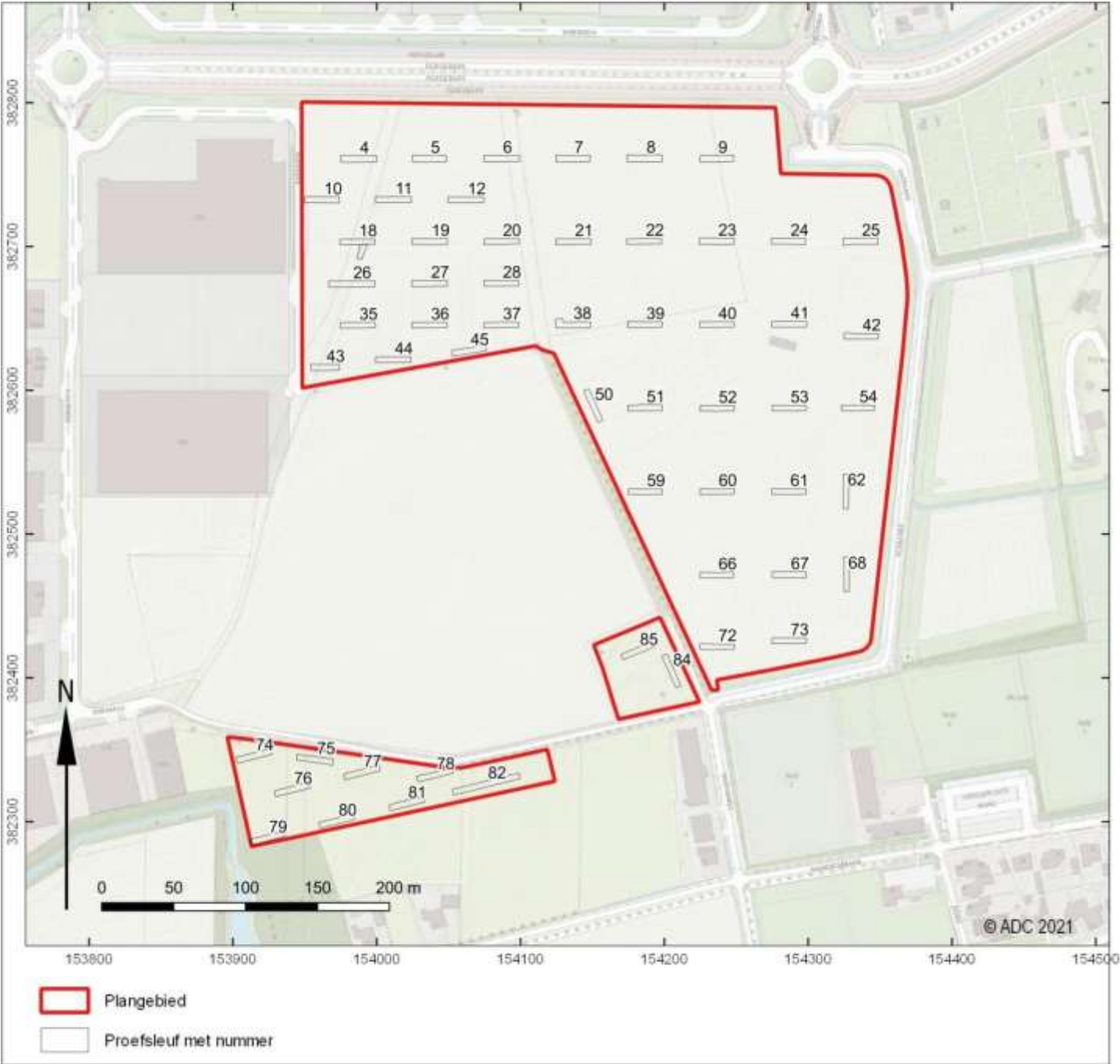

Bijlage 2. Veldhoven- Habraken fase IV en V, uitsnede actualisatie beleidsadvieskaart (versie 27-07-2021). De bruin gearceerde delen ten zuiden van de Oerse baan zijn in dit kader onderzocht met proefsleuven en kunnen worden vrijgegeven. (legenda zie volgende pagina).

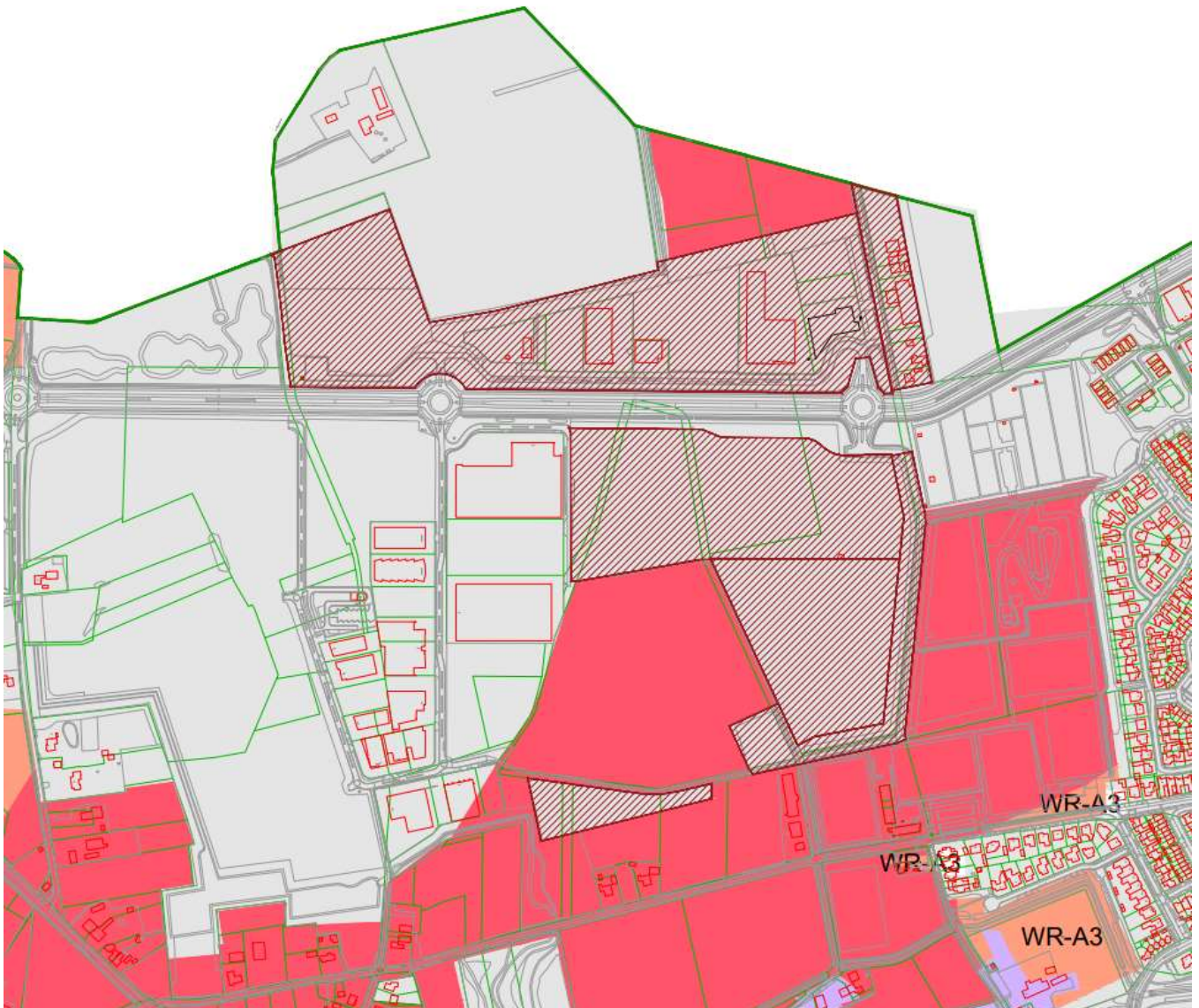

LEGENDA

Algemeen

-  Kadastrale grens
-  BGT Veldhoven
-  Vrijgegeven gebieden n.a.v. archeologisch onderzoek

Beleidscategorieën

-  Categorie 1: gebieden van zeer hoge archeologische waarde; wettelijk beschermd
Vergunning plichtig.
-  Categorie 2: gebieden van zeer hoge archeologische waarde
Onderzoeksplicht bij een verstoringsdiepte van meer dan 40 cm en een verstoringsoppervlakte van meer dan 100 m²
-  Categorie 3: gebieden van hoge archeologische waarde
Onderzoeksplicht bij een verstoringsdiepte van meer dan 40 cm en een verstoringsoppervlakte van meer dan 250 m²
-  Categorie 4: gebieden van hoge archeologische verwachting
Onderzoeksplicht bij een verstoringsdiepte van meer dan 40 cm en een verstoringsoppervlakte van meer dan 250 m²
-  Categorie 5: gebieden van middelhoge archeologische verwachting en naoorlogse woonwijken en industrieterreinen met een (oorspronkelijke) hoge verwachting.
Onderzoeksplicht bij een verstoringsdiepte van meer dan 40 cm en een verstoringsoppervlakte van meer dan 2500 m²
-  Categorie 6: Gebieden van zeer hoge archeologische waarde. Met proefsleuven gekarteerde en gewaardeerde vindplaatsen; geselecteerd voor opgraving.
Onderzoeksplicht bij een verstoringsdiepte van meer dan 40 cm en een verstoringsoppervlakte van meer dan 10 m².
-  Categorie 7: gebieden zonder een archeologische verwachting of archeologisch vrijgegeven
Geen onderzoeksplicht