



Verkennd bodemonderzoek St. Janstraat (ong) te Oerle

Opdrachtgever : S.A.B. Arnhem b.v.
Contactpersoon : Dhr. B. Hermesen
Adres : Postbus 479
Postcode & plaats : 6800 AL Arnhem

Rapportnummer : **MT.22298**



Groenlo, 13 november 2012



<i>Opgesteld:</i> N. Looman	<i>Paraaf:</i>
<i>Geautoriseerd:</i> F.H. Broekhuijsen	<i>Paraaf:</i>

INHOUDSOPGAVE

1	INLEIDING-----	3
2	VOORINFORMATIE -----	4
2.1	LOCATIESPECIFIEKE INFORMATIE -----	4
2.2	OMGEVINGSGEGEVENS -----	4
2.3	GEOHYDROLOGISCHE GEGEVENS -----	4
2.4	VOORGAANDE BODEMONDERZOEKEN-----	5
2.5	AFBAKENING LOCATIE VOOR BODEMONDERZOEK -----	5
3	VERWACHTINGSPATROON -----	6
3.1	BODEMONDERZOEK -----	6
3.2	ASBEST -----	6
4	ONDERZOEKSOPZET-----	7
4.1	ALGEMEEN-----	7
4.2	BOOR- EN ANALYSEFREQUENTIE -----	7
5	RESULTATEN-----	8
5.1	TOETSINGSKADER -----	8
5.2	VERRICHTE WERKZAAMHEDEN-----	8
5.3	LOCALE BODEMOPBOUW -----	8
5.4	ZINTUIGLIJKE WAARGENOMEN BIJZONDERHEDEN -----	8
5.5	METINGEN WATERMONSTERNAME-----	9
5.6	SAMENSTELLING (MENG)MONSTERS EN CHEMISCHE ANALYSES-----	9
5.7	ANALYSERESULTATEN -----	9
5.8	INTERPRETATIE ANALYSERESULTATEN-----	12
6	CONCLUSIES EN AANBEVELINGEN -----	13
6.1	ALGEMEEN-----	13
6.2	VERWACHTINGSPATROON -----	13
6.3	RESULTATEN -----	13
6.4	SLOTCONCLUSIE EN AANBEVELINGEN-----	13

BIJLAGEN

BIJLAGE 1 ^a	Topografische kaart
BIJLAGE 1 ^b	Kadastrale kaart met gegevens
BIJLAGE 1 ^c	Situatietekening met monsternamepunten
BIJLAGE 2	Boorbeschrijvingen
BIJLAGE 3	Analysecertificaten grond
BIJLAGE 4	Analysecertificaten grondwater
BIJLAGE 5	Toetsingstabellen
BIJLAGE 6	Toegepaste normen
BIJLAGE 7	Projectfoto's

1 INLEIDING

In opdracht van S.A.B. Arnhem b.v. heeft Milieutechniek Rouwmaat Groenlo bv op 29 oktober 2012 een verkennend bodemonderzoek verricht ter plaatse van het perceel aan de St. Janstraat (ong) te Oerle (gemeente Veldhoven).

De onderzoekslocatie heeft een oppervlakte van circa 550 m². In bijlage 1 zijn de topgrafische en de kadastrale kaart met de ligging en het overzicht van de locatie opgenomen.

Aanleiding voor het bodemonderzoek is een bestemmingsplanwijziging. Doel van dit onderzoek is om de algemene bodemkwaliteit te bepalen ter plaatse van de onderzoekslocatie, waarmee bekeken kan worden in hoeverre deze bodemkwaliteit een belemmering kan vormen voor het beoogde gebruik en/of de voorgenomen ontwikkelingen.

Het bodemonderzoek is uitgevoerd conform de Nederlandse Norm 5740 (NEN 5740). Het vooronderzoek, dat parallel loopt aan deze norm, is uitgevoerd conform de Nederlandse Norm 5725 (NEN 5725).

De veldwerkzaamheden zijn uitgevoerd conform de beoordelingsrichtlijn BRL 2000, veldwerk bij milieuhygiënisch bodemonderzoek. Milieutechniek Rouwmaat B.V. is gecertificeerd en erkend onder het procescertificaat met het kenmerk VB-031/2 voor het uitvoeren van milieuhygiënisch bodemonderzoek conform deze beoordelingsrichtlijn. Het toepassingsgebied van dit certificaat betreft de VKB-protocollen 2001, 2002 en 2018. De grond- en/of grondwateranalyses zijn uitgevoerd door een RVA-gecertificeerd en door de overheid erkend laboratorium.

Tussen Milieutechniek Rouwmaat Groenlo b.v. en de opdrachtgever is geen sprake van een relatie, die de onafhankelijkheid en de integriteit van Milieutechniek Rouwmaat Groenlo b.v. zou beïnvloeden en/of haar werkzaamheden zou kunnen belemmeren.

In het voorliggende rapport wordt verslag gedaan van het uitgevoerde bodemonderzoek. In hoofdstuk 2 is de locatie beschreven. Aan de hand van deze gegevens is in hoofdstuk 3 het verwachtingspatroon gedefinieerd omtrent de verontreinigingssituatie. Hoofdstuk 4 behandelt de onderzoeksopzet, terwijl in hoofdstuk 5 de veldwaarnemingen en de analyseresultaten kort samengevat zijn weergegeven. Ten slotte zijn in hoofdstuk 6 de conclusies en aanbevelingen gedefinieerd.

2 VOORINFORMATIE

Voor aanvang van het bodemonderzoek zijn de (historische) gegevens, die relevant zijn voor het onderzoek, verzameld op basisniveau. Het vooronderzoek heeft plaatsgevonden op het onderhavige perceel en de aangrenzende terreinen (maximaal tot 50 meter afstand).

Hierbij zijn de volgende bronnen geraadpleegd:

- informatie uit gemeentelijk informatiesysteem
- informatie van de opdrachtgever
- locatie inspectie

2.1 Locatiespecifieke informatie

De onderzoekslocatie is gelegen aan de St. Janstraat (ong) te Oerle (gemeente Veldhoven). De locatie is kadastraal bekend als gemeente Veldhoven, sectie H, nummer 1009.

Omschrijving van de onderzoekslocatie

De locatie is gelegen aan de St. Janstraat te Oerle. Het betreft een ongenummerd perceel. Dit is gelegen tussen de adressen Nieuwe Kerkstraat 2 en St. Janstraat 11. Het betreft een perceel van circa 550 m². Ten tijde van het onderzoek was de locatie braakliggend.

Historisch gebruik

Van de locatie zelf zijn geen historische gegevens bekend.

Toekomstig gebruik

Er zijn voornemens om in de nabije toekomst nieuwbouw op de locatie te realiseren.

Verhardingen, ophogingen, calamiteiten

Het terrein is niet verhard. Het terrein is niet opgehoogd. Op de locatie hebben zich in het verleden, voor zover bekend, geen calamiteiten voorgedaan.

2.2 Omgevingsgegevens

Ten noorden en ten noordoosten van de locatie is het gebruik hoofdzakelijk woningbouw. Ten zuiden van de locatie is een autobedrijf aanwezig. Van deze locatie is bekend dat er in 1987 een hinderwetvergunning is afgegeven voor in- en verkoop van nieuwe, alsmede 2^e hands auto's, alsmede reparatie, uitdeuken, spuiten en wassen daarvan. Tevens is bekend dat er op de locatie een olie/benzine afscheider aanwezig.

Verder blijkt uit de stukken uit het gemeentelijk archief dat er op de locatie verschillende ondergrondse tanks aanwezig zijn geweest, te weten:

- 12000 liter benzine
- 6000 liter benzine
- 6000 liter HBO
- 4000 liter Afgewerkte olie

In paragraaf 2.4 wordt hier verder op ingegaan.

2.3 Geohydrologische gegevens

Op basis van de geologische overzichtkaarten en grondwaterkaart van Nederland kan het volgende beeld van de bodem opbouw worden geschetst. De geohydrologische bodemopbouw is samengevat in tabel 1.

diepte (m-mv)	omschrijving
0 - 5	matig fijn tot matig grof zand, waarin plaatselijk leemlagen aanwezig zijn Pakket: afdekkendpakket (form. Nuenen)
5 - 24	matig grof tot uiterst grof zand, grindig zand Pakket: 1e WVP (form v.Sterksel en Veghel)
24	leem afwisselend met lagen matig fijn zand, grindig zand Pakket: Scheidendelaag (form v.Kedichem en Tegelen)

Regionale grondwaterstroming

Uit de grondwaterkaarten van TNO blijkt dat de regionale grondwaterstromingsrichting noordwestelijk is gericht. De werkelijke grondwaterstromingsrichting kan hiervan afwijken door de lokale bodemopbouw, ondergrondse infrastructuur, grondwateronttrekkingen, watergangen e.d.. Het grondwater onder de onderzoekslocatie is, voor zover bekend, niet onderhevig aan invloeden van buitenaf.

2.4 Voorgaande bodemonderzoeken

Op het perceel St. Janstraat 11 is in november 1993 een SUBAT-onderzoek uitgevoerd door Geofox Lexmond. Hieruit is gebleken dat er ter plaatse van de tanks (grenzend aan de huidige onderzoekslocatie) een sterke verontreiniging is aangetroffen met oliehoudende producten. In juli 1994 is er door Geofox b.v. een saneringsplan opgesteld om de verontreiniging terug te saneren tot de streefwaarde. In het dossier was tevens een melding aanwezig, dat de start van de sanering in week 26 van 1997 zou plaatsvinden. Er was geen evaluatierapport van de sanering aanwezig. Wel zijn er KIWA certificaten ingezien. hieruit bleek dat de tanks zijn gecleaned en afgevoerd. Op de certificaten staat vermeld dat de grond rondom de tanks is gesaneerd.

Op basis van deze informatie gaan wij ervan uit dat aan de saneringsdoelstelling is voldaan en dat er geen verontreiniging op de huidige onderzoekslocatie wordt verwacht als gevolg van de vml. tanks op het naastgelegen perceel.

2.5 Afbakening locatie voor bodemonderzoek

Het vooronderzoek heeft plaatsgevonden op het onderhavige perceel en de aangrenzende terreinen (maximaal tot 50 meter afstand). Het onderzoek wordt geografisch begrensd door de perceelsgrenzen. Het bodemonderzoek wordt uitgevoerd op de door opdrachtgever gedefinieerde locatie. De onderzoekslocatie heeft een oppervlakte van circa 550 m².

3 VERWACHTINGSPATROON

3.1 Bodemonderzoek

Op basis van de in hoofdstuk 2 verstrekte (historische) informatie is vooraf bekeken in hoeverre de bodem op de onderzoekslocatie verontreinigd kan zijn. Volgens de NEN 5740 dient dan een aannname te worden gemaakt omtrent de kans op bodemverontreiniging. Er wordt hierbij onderscheid gemaakt in verdachte en niet verdachte locaties.

Op basis van het vooronderzoek zijn geen deellocaties te onderscheiden. De gehele locatie kan op basis van het vooronderzoek als niet-verdacht worden beschouwd. De hypothese luidt dan ook: De gehele locatie is onverdacht. Ten behoeve van de gehele locatie wordt de 'Onderzoeksstrategie voor een onverdachte locatie (ONV)' gehanteerd.

De peilbuis zal worden geplaatst nabij nr. 11. Aangezien de verontreiniging hier aanwezig is geweest, wordt op deze manier uitgesloten dat er nog een eventuele restverontreiniging de kwaliteit van de bodem op de huidige onderzoekslocatie kan beïnvloeden.

Indien in geen van de monsters één van de onderzochte stoffen aanwezig is in een concentratie boven de streefwaarde van de toetsingstabel uit de circulaire "Circulaire bodemsanering 2009, Staatscourant nr. 67 7 april 2009", wordt de hypothese aangenomen.

3.2 Asbest

Teneinde een uitspraak te kunnen doen over de concentratie aan asbest kan een asbestonderzoek uitgevoerd worden conform de NEN 5707 (bodem) en/of NEN 5897 (granulaten). Asbest is in dit onderzoek verder niet beschouwd.

Wel wordt tijdens de veldwerkzaamheden gelet op het voorkomen van asbestverdachte materialen, in het opgeboorde materiaal en op de bodem van de onderzoekslocatie.

4 ONDERZOEKSOPZET

4.1 Algemeen

De onderzoekslocatie heeft een oppervlakte van circa 550 m². Het aantal boringen per laag, het aantal peilbuizen en het aantal te analyseren grond- en grondwatermonsters is omschreven in de NEN 5740 en is afhankelijk van de oppervlakte en eventuele verdachte (deel)locaties.

4.2 Boor- en analysefrequentie

De veldwerkzaamheden worden uitgevoerd conform de beoordelingsrichtlijn BRL 2000 veldwerk voor milieuhygiënisch bodemonderzoek, Milieutechniek Rouwmaat Groenlo B.V. is hiervoor gecertificeerd. Het veldwerk is uitgevoerd volgens de van toepassing zijnde normen die in bijlage 6 staan vermeld.

In de onderstaande tabel is de onderzoeksopzet weergegeven.

Aantal boringen (excl. peilbuizen)	Aantal peilbuizen	Analyses grond	Analyses water
4 tot ± 50 cm-mv	1	2 AS3000-pakketten grond	1 AS3000-pakket grondwater
1 tot ± 200 cm-mv			

Standaardpakket grondmonsters:

- Lutum en organische stof (volgens AS3010)(bovengrond en optioneel in de ondergrond)
- Zware metalen (Ba, Cd, Co, Cu, Hg, Pb, Mo, Ni, Zn) (volgens AS3010)
- PCB's (volgens AS3010 en AS3020)
- Polycyclische Aromatische Koolwaterstoffen (10 PAK uit Leidraad Bodembescherming, volgens AS3010)
- Minerale olie (C10-40) (volgens AS3010)

Standaardpakket grondwatermonsters:

- Zuurgraad (pH) en Geleidbaarheid (EC)
- Zware metalen (Ba, Cd, Co, Cu, Hg, Pb, Mo, Ni, Zn)(volgens AS3110)
- Vluchtige aromaten (benzeen, toluen, ethylbenzeen, xylenen, styreen, naftaleen) (volgens AS3110 en AS3130)
- Vluchtige gehalogeneerde koolwaterstoffen (vinylchloride, chloorethenen, chloormethaan, chloroform, chloorethanen, chloorpropanen en bromoform) (volgens AS3110)
- Minerale olie (C10-40), (volgens AS3110)

De boringen worden in trajecten van maximaal 50 cm bemonsterd, of anders afhankelijk van de veldwaarnemingen.

De analyses voor milieuhygiënisch bodemonderzoek zullen worden uitgevoerd volgens het accreditatieschema AS3000. De AS3000 is een richtlijn waarin de kwaliteitseisen voor laboratoria zijn vastgelegd voor al het milieuhygiënisch bodemonderzoek. AS3000 vormt één van de centrale instrumenten voor bodemonderzoek in het kader van de nieuwe Regeling Bodemkwaliteit van het ministerie voor Volksgezondheid, Ruimtelijke Ordening en Milieu. Alleen analysecertificaten van AS3000 erkende laboratoria worden dan nog geaccepteerd. Milieutechniek Rouwmaat Groenlo bv besteedt haar analyses uit aan een RVA-gecertificeerd laboratorium, welke de AS3000 erkenning in haar bezit heeft.

Een week na plaatsing wordt uit de geplaatste peilbuis met behulp van een slangenpomp een grondwatermonster genomen. Ten behoeve van de bepaling van de zware metalen wordt het grondwater in het veld gefiltreerd door een filter met een poriëngrootte van 0,45 micron.

5 RESULTATEN

5.1 Toetsingskader

De analyseresultaten van de onderzochte monsters worden vergeleken met de waarden van de toetsingstabel uit de "Circulaire bodemsanering 2009, Staatscourant nr. 67 7 april 2009".

De in deze tabel genoemde toetsingswaarden hebben de volgende betekenis:

achtergrond-/streefwaarde	= referentiewaarde
toetsingswaarde	= toetsingswaarde voor nader onderzoek ($\frac{1}{2}(S- + I- \text{ waarde})$)
interventiewaarde	= toetsingswaarde voor sanering of saneringsonderzoek

De streef-, toetsings- en interventiewaarden voor een aantal stoffen in de grond zijn afhankelijk van het gehalte aan organische stof en lutum. De referentiewaarden voor grond zijn daar waar mogelijk berekend met een door het laboratorium bepaald percentage lutum en organische stof. De bepaling van het gehalte aan lutum en organische stof kan achterwege blijven als voor toepassing van de bodemtypecorrectie wordt gerekend met de laagste percentages aan lutum en organische stof (voor beide 2%).

Voor de beoordeling van de verontreinigingssituatie wordt behalve met de toetsingstabel, ook rekening gehouden met de zintuiglijke waarnemingen en eventueel met het gebruik van de bodem.

Bij de beoordeling worden de volgende termen toegepast:

kleiner dan de achtergrond-/streefwaarde	= niet verontreinigd
tussen achtergrond-/streefwaarde en toetsingswaarde	= licht verontreinigd
tussen toetsingswaarde en interventiewaarde	= matig verontreinigd
groter dan de interventiewaarde	= sterk verontreinigd

De locatie wordt als verontreinigd beschouwd, indien in een (meng)monster stoffen aanwezig zijn in een concentratie hoger dan de streefwaarde. Overschrijding van de toetsingswaarde houdt in dat er een vermoeden van ernstige bodemverontreiniging bestaat en dat een nader onderzoek moet worden uitgevoerd. Als voor tenminste één stof de gemiddelde concentratie van minimaal 25 m³ grond of 100 m³ grondwater hoger is dan de interventiewaarde is het vermoeden van ernstige bodemverontreiniging bevestigd.

5.2 Verrichte werkzaamheden

De veldwerkzaamheden zijn door Milieutechniek Rouwmaat Groenlo bv (Dhr. T. Huls) uitgevoerd op 29 oktober 2012.

In de volgende tabel zijn de verrichte werkzaamheden weergegeven:

Aantal boringen (excl. peilbuizen)	Aantal peilbuizen
4 boringen (2, 3, 4, 6) tot ± 50 cm-mv	1 peilbuis (1) filterstelling 450-550 cm-mv
1 boring (5) tot ± 200 cm-mv	

Op de tekening in bijlage 1c staan de diverse boringen weergegeven. De boorbeschrijvingen staan beschreven in bijlage 2.

Het opgeboorde materiaal is beoordeeld op korrelgrootte (=textuur), kleur, geur en andere bijzonderheden. De eventuele aanwezigheid van olie is aan de hand van een afwijkende bodemkleur (veelal blauwgrijs) en oliegeur beoordeeld. Bovendien is de grond ondergedompeld in water. Indien er een oliefilm op het water ontstaat, kan aan de hand van de dikte en de kleurschakering van de oliefilm het olieproduct indicatief beoordeeld worden. Deze test wordt een oliewaterreactie genoemd. De geur, kleur en de oliewaterreactie geven samen een indruk van de mate en soort olieverontreiniging.

5.3 Locale bodemopbouw

De bovengrond bestaat overwegend uit donkerbruin, matig fijn zand. Daaronder bevindt zich tot een diepte van circa 2,0 m een leemlaag. Daaronder is een zandpakket aanwezig, wat op grotere diepte wordt afgewisseld met leem. Tijdens de monsternamen bedroeg de grondwaterstand 365 cm-mv voor peilbuis 1. De complete omschrijvingen van de boorprofielen staan vermeld in bijlage 2.

5.4 Zintuiglijke waargenomen bijzonderheden

Zintuiglijk zijn er geen afwijkingen waargenomen. Tevens is gelet op het voorkomen van asbest. Visueel is op de bodem en in het opgeboorde materiaal geen asbestverdacht materiaal waargenomen. Teneinde een uitspraak te

kunnen doen over de concentratie aan asbest kan een asbestonderzoek uitgevoerd worden conform de NEN 5707 (bodem) en/of NEN 5897 (granulaten). Asbest is in dit onderzoek verder niet beschouwd.

5.5 Metingen watermonstername

Tijdens bemonstering van het grondwater, zijn de volgende metingen uitgevoerd:

Code	Plaatsingsdatum	Bemonsteringsdatum	Filterstelling (cm-mv)	Grondwaterstand (cm-mv)	Zuurgraad pH	Geleidbaarheid EGV ($\mu\text{S/cm}$)
1	29-10-2012	5-11-2012	450-550	365	5,56	794

Geen van de gemeten waarden wijkt duidelijk af van de waarde, welke gezien de natuurlijke omstandigheden verwacht kan worden.

5.6 Samenstelling (meng)monsters en chemische analyses

Op basis van de zintuiglijke waarnemingen zijn (meng)monsters samengesteld van de grond. Bij het samenstellen van mengmonsters bedraagt de laagdikte waarover wordt gemengd in principe 0,5 meter; alleen bij een gelijke bodemkarakteristiek kunnen monsters worden gemengd over een grotere laagdikte. Verschillende grondsoorten (bijvoorbeeld klei, zand en veen) mogen niet worden vermengd.

In onderstaande tabel zijn de verschillende (meng)monsters en de uitgevoerde analyses weergegeven.

Monster	Samenstelling	Traject (cm-mv)	Analyse
M1	1-1, 2-1, 3-1, 4-1, 5-1, 6-1	0-50	AS3000-pakket grond
M2	1-3, 1-4, 5-2, 5-3	60-200	AS3000-pakket grond
1		450-550	AS3000-pakket grondwater

Motivatie:

M1 is samengesteld uit de individuele grondmonsters van de bovengrond.

M2 is samengesteld uit de individuele grondmonsters van de ondergrond.

5.7 Analyseresultaten

In bijlage 3 zijn de analyserapporten van de grond opgenomen en in bijlage 4 van het grondwater. De toetsingstabellen van de analyseresultaten zijn weergegeven in bijlage 5. Indien een "kleiner dan (< en <d)" teken vermeld staat bij de uitslag van een analyse, is de aangetroffen waarde kleiner dan de detectiegrens van het analysetoestel.

In de onderstaande tabel(len) worden de geanalyseerde concentraties aangegeven. De achtergrond-, toetsings- en interventiewaarden van de grond hebben betrekking op een bodem met bepaalde organische stof- en lutumpercentages zoals deze in de tabellen zijn gepresenteerd.

Verbinding	Grondmonsters	
	M1 (mg/kg.ds)	M2 (mg/kg.ds)
Organische stof (% d.s.)	3	1,4
Lutum (% d.s.)	3,8	2,9
Droge stof		
Droge stof (% d.s.)	87	85,1
Metalen		
Barium	25	70
Cadmium	0,43 +	<0,17 -
Kobalt	<4,3 -	7,6 +
Koper	10 -	9 -
Kwik	0,062 -	<0,05 -
Lood	33 -	<13 -
Molybdeen	<1,5 -	<1,5 -
Nikkel	5 -	23 +
Zink	71 +	38 -
PAK		
Naftaleen	<0,05 -	<0,05 -
Anthraceen	<0,05 -	<0,05 -
Fenanthreen	<0,05 -	<0,05 -
Fluorantheen	0,066	<0,05 -
Benzo(a)anthraceen	<0,05 -	<0,05 -
Chryseen	0,062	<0,05 -
Benzo(a)pyreen	<0,05 -	<0,05 -
Benzo(g,h,i)peryleen	<0,05 -	<0,05 -
Benzo(k)fluorantheen	<0,05 -	<0,05 -
Indeno-(1,2,3-c,d)pyreen	<0,05 -	<0,05 -
PAK (10) (0.7 factor)	0,41 -	0,35 -
Polychloorbifenylen (PCB)		
PCB 52	<0,001 -	<0,001 -
PCB 28	<0,001 -	<0,001 -
PCB 101	<0,001 -	<0,001 -
PCB 118	<0,001 -	<0,001 -
PCB 138	<0,001 -	<0,001 -
PCB 153	<0,001 -	<0,001 -
PCB 180	<0,001 -	<0,001 -
PCB (7) (som, 0.7 factor)	0,0049 -	0,0049 -*
Minerale olie		
Minerale olie C10-C12	<3 -	<3 -
Minerale olie C12-C16	<5 -	<5 -
Minerale olie C16-C21	<6 -	<6 -
Minerale olie C21-C30	<12 -	<12 -
Minerale olie C30-C35	<6 -	<6 -
Minerale olie C35-C40	<6 -	<6 -
Minerale olie totaal	<38 -	<38 -

M1: 1-1,2-1,3-1,4-1,5-1,6-1 (0-50 cm-mv)

M2: 1-3,1-4,5-2,5-3 (60-200 cm-mv)

Betekenis van de tekens en afkortingen:

Blanco: geen toetsingswaarde vastgesteld, i: indicatieve norm, !: overschrijding echter niet alle normen bekend,

-*: separate gehalten zijn onder achtergrondwaarde of detectiegrens,

-: onder achtergrondwaarde of detectiegrens, +: tussen achtergrondwaarde en $\frac{1}{2}(AW+I)$,

++: tussen $\frac{1}{2}(AW+I)$ en interventiewaarde, +++: boven interventiewaarde, n.b.: niet bepaald.

Grondwatermonster

Verbinding	1 (µg/liter)
Metalen	
Barium	150 +
Cadmium	<0,8 -
Kobalt	<5 -
Koper	<15 -
Kwik	<0,05 -
Lood	<15 -
Molybdeen	<3,6 -
Nikkel	20 +
Zink	<60 -
Vluchtige aromaten	
Benzeen	<0,2 -
Tolueen	<0,3 -
Ethylbenzeen	<0,3 -
o-xyleen	<0,1 -
p- en m-xyleen	<0,2 -
Xylenen (som, 0.7 factor)	0,21 -*
BTEX (som)	<1,1 -
Styreen (Vinylbenzeen)	<0,3 -
PAK	
Naftaleen	<0,05 -
Gehalogeneerde koolwaterstoffen	
1,1-Dichloorethaan	<0,6 -
1,2-Dichloorethaan	<0,6 -
1,1-Dichlooretheen	<0,1 -
cis-1,2-Dichlooretheen	<0,1 -
trans-1,2-Dichlooretheen	<0,1 -
Dichloormethaan	<0,2 -
1,2-Dichloorethenen (som, 0.7 factor)	0,14 -*
1,1-Dichloorpropaan	<0,25 -
1,2-Dichloorpropaan	<0,25 -
1,3-Dichloorpropaan	<0,25 -
Dichloorpropanen (0,7 som, 1,1+1,2+1,3)	0,52 -
Tetrachlooretheen (Per)	<0,1 -
CKW (som)	<3,2 -
Tetrachloormethaan (Tetra)	<0,1 -
1,1,1-Trichloorethaan	<0,1 -
1,1,2-Trichloorethaan	<0,1 -
Trichlooretheen (Tri)	<0,6 -
Trichloormethaan (Chloroform)	<0,6 -
Vinylchloride	<0,1 -
Tribroommethaan (bromoform)	<2 -
Minerale olie	
Minerale olie C10-C12	<8 -
Minerale olie C12-C16	<15 -
Minerale olie C16-C21	<16 -
Minerale olie C21-C30	<31 -
Minerale olie C30-C35	<15 -
Minerale olie C35-C40	<15 -
Minerale olie totaal	<100 -

1: (450-550 cm-mv)

Betekenis van de tekens en afkortingen:

Blanco: geen toetsingswaarde vastgesteld, i: indicatieve norm, !: overschrijding echter niet alle normen bekend,

-*: separate gehalten zijn onder streefwaarde of detectiegrens,

-: onder streefwaarde of detectiegrens, +: tussen streefwaarde en ½(S+I),

++: tussen ½(S+I) en interventiewaarde, +++: boven interventiewaarde, n.b.: niet bepaald.

5.8 Interpretatie analyseresultaten

Uit de analyseresultaten met betrekking tot de grond blijkt dat:

- grondmengmonster M1 licht verontreinigd is met Cadmium en Zink;
- grondmengmonster M2 licht verontreinigd is met Kobalt en Nikkel.

Uit de analyseresultaten met betrekking tot het grondwater blijkt dat:

- het grondwatermonster 1 licht verontreinigd is met Barium en Nikkel.

6 CONCLUSIES EN AANBEVELINGEN

6.1 Algemeen

In opdracht van S.A.B. Arnhem b.v. heeft Milieutechniek Rouwmaat Groenlo bv op 29 oktober 2012 een verkennend bodemonderzoek verricht ter plaatse van het perceel aan de St. Janstraat (ong) te Oerle (gemeente Veldhoven).

Aanleiding voor het bodemonderzoek is een bestemmingsplanwijziging. Doel van dit onderzoek is om de algemene bodemkwaliteit te bepalen ter plaatse van de onderzoekslocatie, waarmee bekeken kan worden in hoeverre deze bodemkwaliteit een belemmering kan vormen voor het beoogde gebruik en/of de voorgenomen ontwikkelingen.

6.2 Verwachtingspatroon

De gehele locatie kan op basis van het vooronderzoek als niet-verdacht worden beschouwd. Bij het vooronderzoek zijn geen gegevens naar voren gekomen die kunnen duiden op de aanwezigheid van asbest op of in de bodem van de onderzoekslocatie.

Teneinde een uitspraak te kunnen doen over de concentratie aan asbest kan een asbestonderzoek uitgevoerd worden conform de NEN 5707 (bodem) en/of NEN 5897 (granulaten). Asbest is in dit onderzoek verder niet beschouwd.

6.3 Resultaten

De bovengrond bestaat overwegend uit donkerbruin, matig fijn zand. Daaronder bestaat de ondergrond overwegend uit lichtbruin, matig fijn zand. Tijdens de monsternames bedroeg de grondwaterstand 365 cm-mv voor peilbuis 1. Tijdens de veldwerkzaamheden is gelet op het voorkomen van asbest. Visueel is op de bodem en in het opgeboorde materiaal geen asbestverdacht materiaal waargenomen. Zintuiglijk zijn er geen afwijkingen waargenomen.

Op basis van de analyseresultaten kan geconcludeerd worden dat:

- (a) de grond licht verontreinigd is met Cadmium, Zink, Kobalt en Nikkel;
- (b) het grondwater licht verontreinigd is met Barium en Nikkel.

Het is bekend dat in de bodem zware metalen in fluctuerende gehalten kunnen voorkomen, zowel door natuurlijke bronnen als door menselijke activiteiten veroorzaakt (vermesting). De gehalten betreffen dan (natuurlijke) achtergrondwaarden.

Er zijn in zowel de grond als het grondwater geen componenten aangetroffen welke zouden kunnen duiden op een eventueel verontreiniging met minerale olie als gevolg van de gesaneerde tanks op het naastgelegen perceel.

6.4 Slotconclusie en aanbevelingen

De hypothese "De gehele locatie is onverdacht" dient grotendeels aangenomen te worden. Op basis van de onderzoeksresultaten bestaat er ons inziens op grond van de milieuhygiënische kwaliteit van de bodem geen bezwaar voor het toekomstige gebruik van het terrein.

Eventueel vrijkomende grond kan niet zondermeer in het grondverkeer worden opgenomen. Mocht de grond naar elders worden getransporteerd, dient te worden nagegaan in hoeverre de kwaliteit van de af te voeren grond overeenstemt met de verwerkingsmogelijkheden die voor de betreffende stort- c.q. hergebruikslocatie gelden. Deze zijn geformuleerd in het Besluit bodemkwaliteit. Aanbevolen wordt dan ook de eindverwerkingslocatie in overleg met het bevoegd gezag vast te stellen. Mocht grondwater onttrokken worden t.b.v. bemaling, dient bekeken te worden in hoeverre de grondwaterkwaliteit de lozingsnormen overschrijdt. Ondanks de zorgvuldigheid waarmee het onderzoek is uitgevoerd, is het altijd mogelijk dat eventueel lokaal voorkomende verontreinigingen niet zijn ontdekt.

BIJLAGE 1^A

TOPOGRAFISCHE KAART



Deze kaart is noordgericht.

Schaal 1: 12500

Hier bevindt zich Kadastraal object VELDHOVEN H 1009
Sint Janstraat , VELDHOVEN

© De auteursrechten en databankenrechten zijn voorbehouden aan de Topografische Dienst Kadaster.



<p>bebouwd gebied</p> <p>a huizenblok, groot gebouw b huizen c hoogbouw d kas</p> <p>wegen</p> <p>autosnelweg hoofdweg met gescheiden rijbanen hoofdweg regionale weg met gescheiden rijbanen regionale weg lokale weg met gescheiden rijbanen lokale weg weg met loose of slechte verharding onverharde weg straat/overige weg wandelgebied fietspad pad, voetpad weg in aanleg weg in ontwerp</p> <p>viaduct tunnel vaste brug bewegbare brug brug op pijlers</p>	<p>spoorwegen</p> <p>spoorweg: enkelspoor spoorweg: dubbelspoor spoorweg: driesporig spoorweg: viersporig a station b laadperron tram a metro bovengronds b metrostation</p> <p>hydrografie</p> <p>waterloop: smaller dan 3 m waterloop: 3-6 m breed waterloop: breder dan 6 m</p> <p>a schutsluis b brug c vonder d koedam a grondduiker b stuw c duiker d sluis</p> <p>bodemgebruik</p> <p>a weide met sloten b bouwland met greppels c boomgaard d fruitkwekerij e boomkwekerij f weide met populieren g loofbos h naaldbos i gemengd bos j griend k heide l zand m dras en riet n heg en houtwal</p>	<p>overige symbolen</p> <p>a kerk, moskee b toren, hoge koepel c kerk, moskee met toren d markant object e watertoren f vuurtoren</p> <p>a gemeentehuis b postkantoor c politiebureau d wegwijzer a kapel b kruis c vlampijp d telescoop a windmolen b watermolen c windmolentje d windturbine a olijepompinstallatie b seinmast c zendmast a hunebed b monument c poldergemaal a begraafplaats b boom c paal d opslagtank a kampeerterrain b sportcomplex c ziekenhuis schietbaan afrastrering hoogspanningsleiding met mast muur geluidswering</p>
---	---	---

BIJLAGE 1^B

KADASTRALE KAART MET GEGEVENS

Uittreksel Kadastrale Kaart





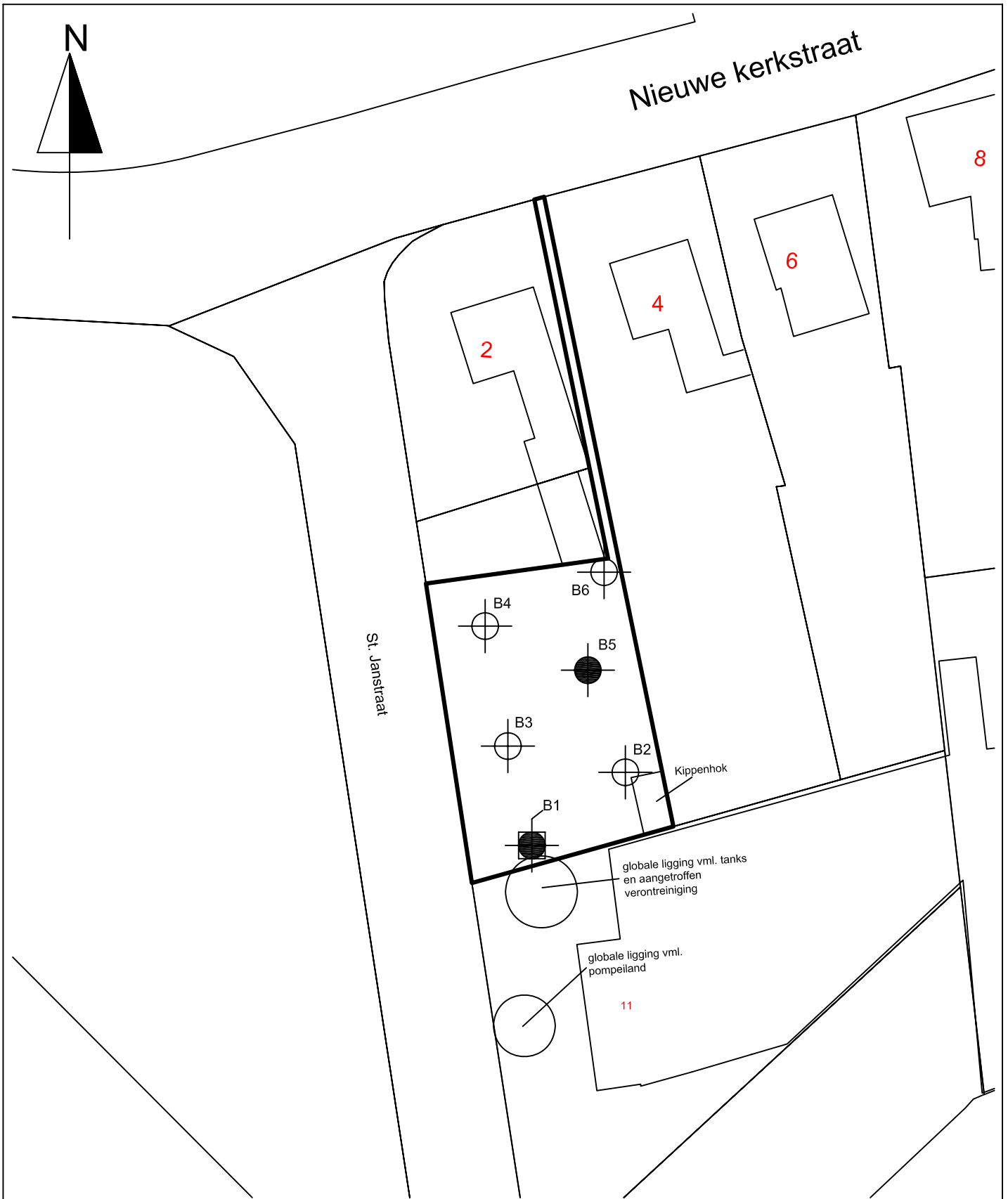

Deze kaart is noordgericht		Schaal 1:500		
12345	Perceelnummer	Kadastrale gemeente	VELDHOVEN	
25	Huisnummer	Sectie	H	
—	Kadastrale grens	Perceel	1009	
—	Voorlopige grens			
—	Bebouwing			
—	Overige topografie			
<p>Voor een eensluitend uittreksel, Apeldoorn, 18 oktober 2012 De bewaarder van het kadaster en de openbare registers</p> <p>Aan dit uittreksel kunnen geen betrouwbare maten worden ontleend. De Dienst voor het kadaster en de openbare registers behoudt zich de intellectuele eigendomsrechten voor, waaronder het auteursrecht en het databankenrecht.</p>				

BIJLAGE 1^c

SITUATIETEKENING MET MONSTERNAMEPUNTEN



Legenda

-  ondiepe boring
-  diepe boring
-  peilbuis
-  grens onderzoekslocatie

















Situatietekening met monsternamepunten

Verkennend bodemonderzoek St. Janstraat (ong) Oerle	Projectnr.: 22298	Schaal : 1 : 500
		Getekend : NLO
		Datum : 13-11-2012
 <p> Milieutechniek Rouwmaat Groenlo bv Postbus 74, 7140 AB Den Sliem 93, 7141 XH Groenlo Telefoonnr. 0544 - 474040 Faxnr. 0544 - 474059 </p>		BIJLAGE: 1C

BIJLAGE 2

BOORBESCHRIJVINGEN

Betekenis van afkortingen

G/g	: grind/grindig		O/o	: Olie		Blinde buis	:	
Z/z	: zand/zandig		P/p	: Puin		Klei-afdichting	:	
L/s	: leem/siltig		T/t	: Stoeptegels		Filter	:	
K/k	: klei/kleilig					Grondwaterst.	:	
V/h	: veen/humeus							
m	: mineraal arm							
	Overig							
			Ongeroerd monster	:		Geroerd monster	:	

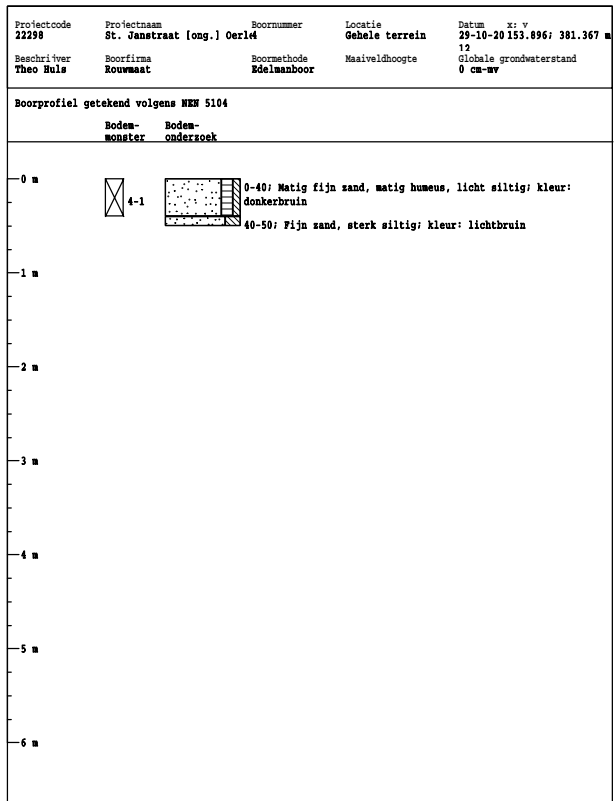
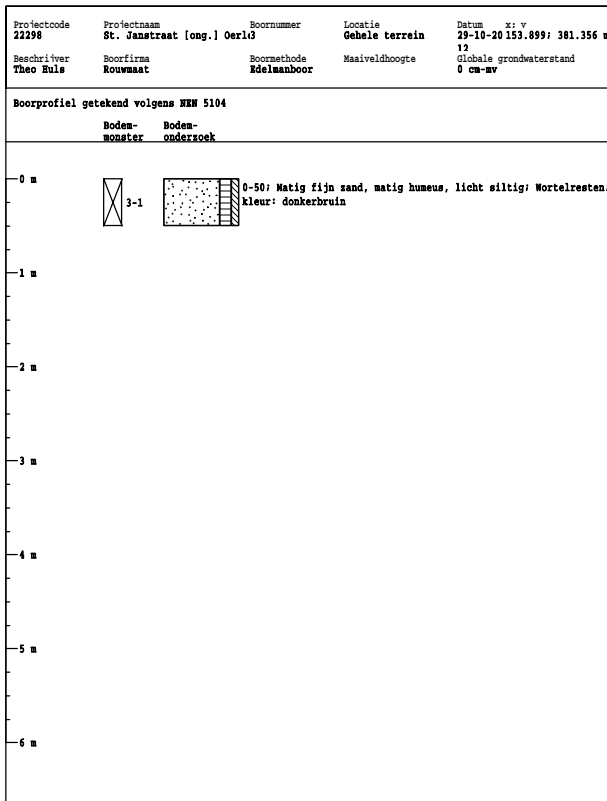
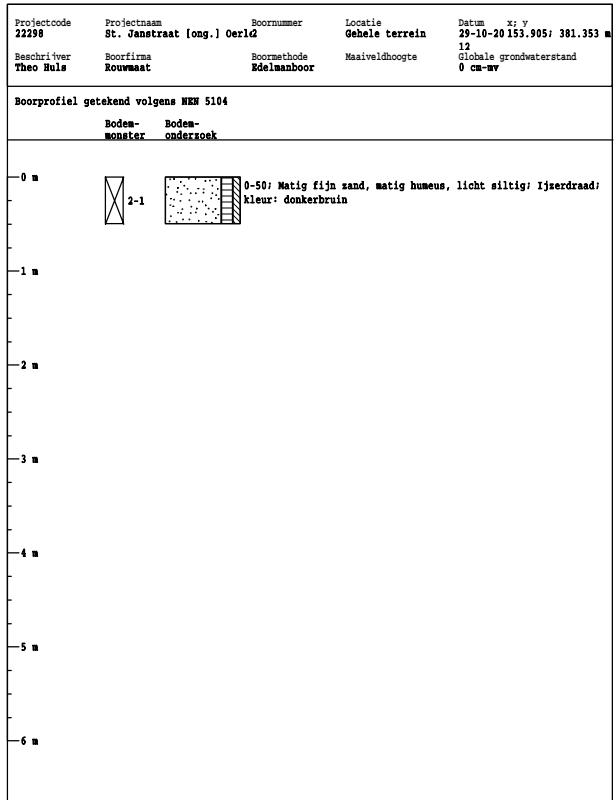
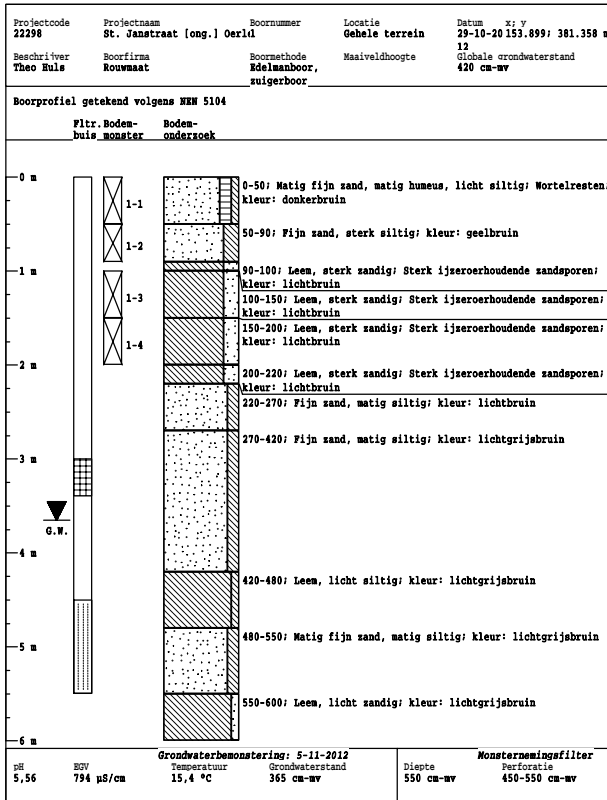

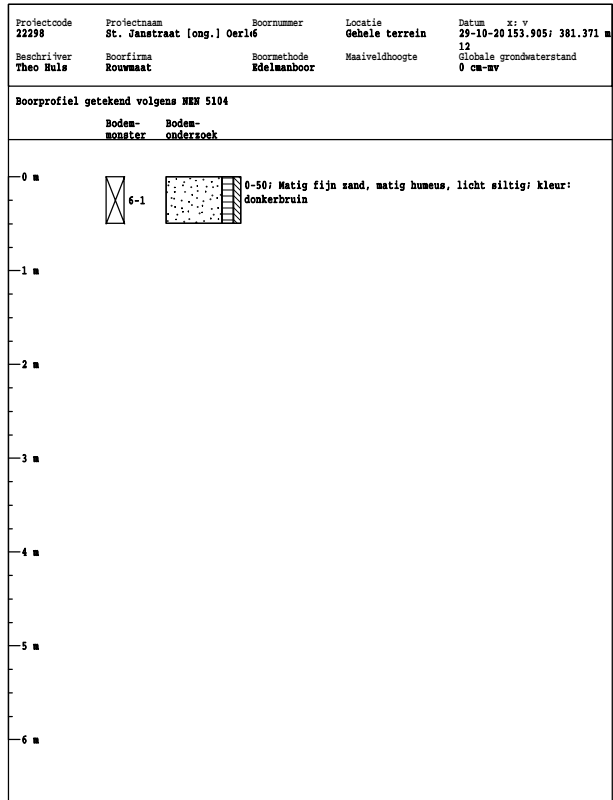
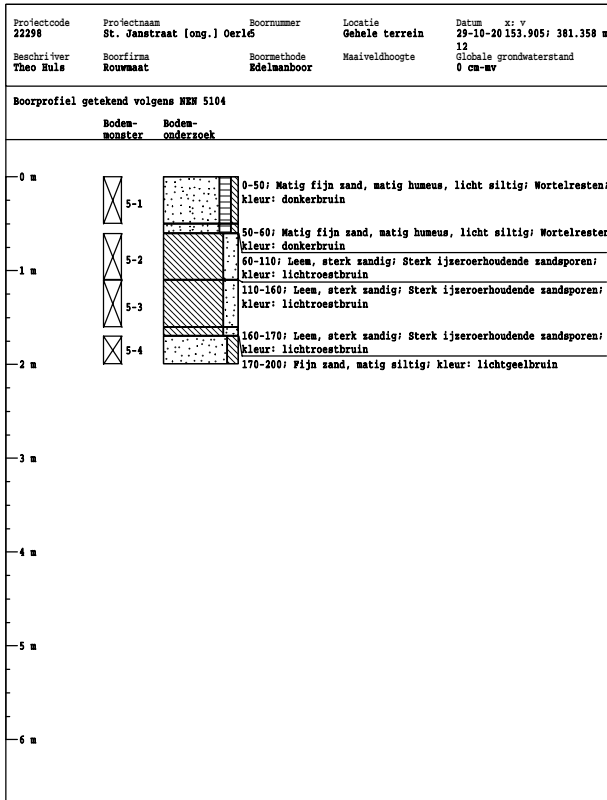

BIJLAGE 3

ANALYSERAPPORTEN GROND



Milieutechniek Rouwmaat b.v.
T.a.v. Henk Broekhuijsen
Postbus 74
7140 AB GROENLO

Analyscertificaat

Datum: 05-11-2012

Hierbij ontvangt u de resultaten van het navolgende laboratoriumonderzoek.

Certificaatnummer	2012186840
Uw projectnummer	22298
Uw projectnaam	St. Janstraat [ong.] Oerle
Uw ordernummer	
Monster(s) ontvangen	30-10-2012

Dit certificaat mag uitsluitend in zijn geheel worden gereproduceerd.
Aanvullende informatie behorend bij dit analysecertificaat kunt U vinden in het overzicht "Specificaties Analysemethoden". Extra exemplaren zijn verkrijgbaar bij de afdeling Verkoop en Advies.

De grondmonsters worden tot 6 weken na datum ontvangst bewaard en watermonsters tot 2 weken na datum ontvangst. Zonder tegenbericht worden de monsters nadien afgevoerd.
Indien de monsters langer bewaard dienen te blijven verzoeken wij U dit exemplaar uiterlijk 1 week voor afloop van de standaardbewaarperiode ondertekend aan ons te retourneren. Voor de kosten van het langer bewaren van monsters verwijzen wij naar de prijslijst.

Bewaren tot:

Datum:

Naam:

Handtekening:

Wij vertrouwen erop uw opdracht hiermee naar verwachting te hebben uitgevoerd, mocht U naar aanleiding van dit analysecertificaat nog vragen hebben verzoeken wij U contact op te nemen met de afdeling Verkoop en Advies.

Met vriendelijke groet,

Eurofins Analytico B.V.



Ing. A. Veldhuizen
Technical Manager

Eurofins Analytico B.V.

Gildeweg 44-46
3771 NB Barneveld
P.O. Box 459
3770 AL Barneveld NL

Tel. +31 (0)34 242 63 00
Fax +31 (0)34 242 63 99
E-mail info-env@eurofins.nl
Site www.eurofins.nl

BNP Paribas S.A. 227 9245 25
VAT/BTW No. NL 8043.14.883.B01
KvK No. 09088623
IBAN: NL71BNPA0227924525
BIC: BNPANL2A

Eurofins Analytico B.V. is erkend door het Vlaamse Gewest (OVAM en Dep. LNE), het Brusselse Gewest (BIM), het Waalse Gewest (DGRNE-OWD) en door de overheden van Frankrijk en Luxemburg (MEV).

Analysecertificaat

Uw projectnummer	22298	Certificaatnummer/Versie	2012186840/1
Uw projectnaam	St. Janstraat [ong.] Oerle	Startdatum	30-10-2012
Uw ordernummer		Rapportagedatum	05-11-2012/14:55
Datum monstername	29-10-2012	Bijlage	A, B, C
Monsternemer		Pagina	1/2
Monstermatrix	Grond; Grond (AS3000)		

Analyse	Eenheid	1	2
Voorbehandeling			
Cryogeen malen AS3000		Uitgevoerd	Uitgevoerd
Bodemkundige analyses			
S Droge stof	% (m/m)	87.0	85.1
S Organische stof	% (m/m) ds	3.0	1.4
Q Gloeirest	% (m/m) ds	96.7	98.4
S Korrelgrootte < 2 µm (Lutum)	% (m/m) ds	3.8	2.9
Metalen			
S Barium (Ba)	mg/kg ds	25	70
S Cadmium (Cd)	mg/kg ds	0.43	<0.17
S Kobalt (Co)	mg/kg ds	<4.3	7.6
S Koper (Cu)	mg/kg ds	10	9.0
S Kwik (Hg)	mg/kg ds	0.062	<0.050
S Molybdeen (Mo)	mg/kg ds	<1.5	<1.5
S Nikkel (Ni)	mg/kg ds	5.0	23
S Lood (Pb)	mg/kg ds	33	<13
S Zink (Zn)	mg/kg ds	71	38
Minerale olie			
Minerale olie (C10-C12)	mg/kg ds	<3.0	<3.0
Minerale olie (C12-C16)	mg/kg ds	<5.0	<5.0
Minerale olie (C16-C21)	mg/kg ds	<6.0	<6.0
Minerale olie (C21-C30)	mg/kg ds	<12	<12
Minerale olie (C30-C35)	mg/kg ds	<6.0	<6.0
Minerale olie (C35-C40)	mg/kg ds	<6.0	<6.0
S Minerale olie totaal (C10-C40)	mg/kg ds	<38	<38
Polychloorbifenylen, PCB			
S PCB 28	mg/kg ds	<0.0010	<0.0010
S PCB 52	mg/kg ds	<0.0010	<0.0010
S PCB 101	mg/kg ds	<0.0010	<0.0010
S PCB 118	mg/kg ds	<0.0010	<0.0010

Nr. Monsteromschrijving

- 1 1-1, 2-1, 3-1, 4-1, 5-1, 6-1>M1
2 1-3, 1-4, 5-2, 5-3>M2

Analytico-nr.

7212829

7212830

Q: door RvA geaccrediteerde verrichting

A: AP04 erkende verrichting

S: AS 3000 erkende verrichting

Dit certificaat mag uitsluitend in zijn geheel worden gereproduceerd.

Eurofins Analytico B.V.

Gildeweg 44-46
3771 NB Barneveld
P.O. Box 459
3770 AL Barneveld NL

Tel. +31 (0)34 242 63 00
Fax +31 (0)34 242 63 99
E-mail info-env@eurofins.nl
Site www.eurofins.nl

BNP Paribas S.A. 227 9245 25
VAT/BTW No. NL 8043.14.883.B01
KvK No. 09088623
IBAN: NL71BNP0227924525
BIC: BNPANL2A

Eurofins Analytico B.V. is erkend door het Vlaamse Gewest (OVAM en Dep. LNE), het Brusselse Gewest (BIM), het Waalse Gewest (DGRNE-OWD) en door de overheden van Frankrijk en Luxemburg (MEV).



TESTEN
RvA LO10

Analysecertificaat

Uw projectnummer	22298	Certificaatnummer/Versie	2012186840/1
Uw projectnaam	St. Janstraat [ong.] Oerle	Startdatum	30-10-2012
Uw ordernummer		Rapportagedatum	05-11-2012/14:55
Datum monstername	29-10-2012	Bijlage	A, B, C
Monsternemer		Pagina	2/2
Monstermatrix	Grond; Grond (AS3000)		

Analyse	Eenheid	1	2
S PCB 138	mg/kg ds	<0.0010	<0.0010
S PCB 153	mg/kg ds	<0.0010	<0.0010
S PCB 180	mg/kg ds	<0.0010	<0.0010
S PCB (som 7) (factor 0,7)	mg/kg ds	0.0049 ¹⁾	0.0049 ¹⁾
Polycyclische Aromatische Koolwaterstoffen, PAK			
S Naftaleen	mg/kg ds	<0.050	<0.050
S Fenanthreen	mg/kg ds	<0.050	<0.050
S Anthraceen	mg/kg ds	<0.050	<0.050
S Fluorantheen	mg/kg ds	0.066	<0.050
S Benzo(a)anthraceen	mg/kg ds	<0.050	<0.050
S Chryseen	mg/kg ds	0.062	<0.050
S Benzo(k)fluorantheen	mg/kg ds	<0.050	<0.050
S Benzo(a)pyreen	mg/kg ds	<0.050	<0.050
S Benzo(ghi)peryleen	mg/kg ds	<0.050	<0.050
S Indeno(123-cd)pyreen	mg/kg ds	<0.050	<0.050
S PAK VROM (10) (factor 0,7)	mg/kg ds	0.41	0.35 ¹⁾

Nr. Monsteromschrijving

- 1 1-1, 2-1, 3-1, 4-1, 5-1, 6-1>M1
2 1-3, 1-4, 5-2, 5-3>M2

Analytico-nr.

7212829
7212830

Eurofins Analytico B.V.



Q: door RvA geaccrediteerde verrichting
A: AP04 erkende verrichting
S: AS 3000 erkende verrichting

Dit certificaat mag uitsluitend in zijn geheel worden gereproduceerd.

Akkoord
Pr.coörd.

VA

Gildeweg 44-46
3771 NB Barneveld
P.O. Box 459
3770 AL Barneveld NL
Tel. +31 (0)34 242 63 00
Fax +31 (0)34 242 63 99
E-mail info-env@eurofins.nl
Site www.eurofins.nl

BNP Paribas S.A. 227 9245 25
VAT/BTW No. NL 8043.14.883.B01
KvK No. 09088623
IBAN: NL71BNP0227924525
BIC: BNPANL2A

Eurofins Analytico B.V. is erkend door het Vlaamse Gewest (OVAM en Dep. LNE), het Brusselse Gewest (BIM), het Waalse Gewest (DGRNE-OWD) en door de overheden van Frankrijk en Luxemburg (MEV).





Bijlage (A) met deelmonsterinformatie behorende bij analysecertificaat 2012186840/1

Pagina 1/1

Analytico-nr.	Boornr	Omschrijving	Van	Tot	Barcode	Monsteromschrijving
7212829	1	1-1	0	50	0530187197	1-1, 2-1, 3-1, 4-1, 5-1, 6-1>M1
7212829	2	2-1	0	50	0530187203	
7212829	3	3-1	0	50	0530187205	
7212829	4	4-1	0	40	0530187200	
7212829	6	6-1	0	50	0530187208	
7212829					0530187195	
7212830	1	1-3	100	150	0530187207	1-3, 1-4, 5-2, 5-3>M2
7212830	1	1-4	150	200	0530187196	
7212830	5	5-2	60	110	0530187199	
7212830	5	5-3	110	160	0530187202	



Eurofins Analytico B.V.

Gildeweg 44-46
 3771 NB Barneveld
 P.O. Box 459
 3770 AL Barneveld NL
 Tel. +31 (0)34 242 63 00
 Fax +31 (0)34 242 63 99
 E-mail info-env@eurofins.nl
 Site www.eurofins.nl

BNP Paribas S.A. 227 9245 25
 VAT/BTW No. NL 8043.14.883.B01
 KvK No. 09088623
 IBAN: NL71BNPA0227924525
 BIC: BNPANL2A

Eurofins Analytico B.V. is erkend door het Vlaamse Gewest (OVAM en Dep. LNE), het Brusselse Gewest (BIM), het Waalse Gewest (DGRNE-OWD) en door de overheden van Frankrijk en Luxemburg (MEV).

**Bijlage (B) met opmerkingen behorende bij analysecertificaat 2012186840/1**

Pagina 1/1

Opmerking 1)De toetswaarde van de som is gelijk aan de sommatie van $0,7 \star RG$ **Eurofins Analytico B.V.**

Gildeweg 44-46 Tel. +31 (0)34 242 63 00
3771 NB Barneveld Fax +31 (0)34 242 63 99
P.O. Box 459 E-mail info-env@eurofins.nl
3770 AL Barneveld NL Site www.eurofins.nl

BNP Paribas S.A. 227 9245 25
VAT/BTW No. NL 8043.14.883.B01
KvK No. 09088623
IBAN: NL71BNPA0227924525
BIC: BNPANL2A

Eurofins Analytico B.V. is erkend door het Vlaamse Gewest (OVAM en Dep. LNE), het Brusselse Gewest (BIM), het Waalse Gewest (DGRNE-OWD) en door de overheden van Frankrijk en Luxemburg (MEV).



Bijlage (C) met methodeverwijzingen behorende bij analysecertificaat 2012186840/1

Pagina 1/1

Analyse	Methode	Techniek	Referentiemethode
Cryogeen malen AS3000	W0106	Voorbehandeling	Cf. AS3000
Droge Stof	W0104	Gravimetrie	Cf. pb 3010-2 en Gw. NEN-ISO 11465
Organische stof/Gloeirest	W0109	Gravimetrie	Cf. pb 3010-3 en cf. NEN 5754
Korrelgrootte < 2 µm (Lutum)	W0173	Sedimentatie	Cf. pb 3010-4 en cf. NEN 5753
Barium (Ba)	W0423	ICP-MS	Cf. pb 3010-5 en cf. NEN-EN-ISO 17294-2
Cadmium (Cd)	W0423	ICP-MS	Cf. pb 3010-5 en cf. NEN-EN-ISO 17294-2
Kobalt (Co)	W0423	ICP-MS	Cf. pb 3010-5 en cf. NEN-EN-ISO 17294-2
Koper (Cu)	W0423	ICP-MS	Cf. pb 3010-5 en cf. NEN-EN-ISO 17294-2
Kwik (Hg)	W0423	ICP-MS	Cf. pb 3010-5 en cf. NEN-EN-ISO 17294-2
Molybdeen (Mo)	W0423	ICP-MS	Cf. pb 3010-5 en cf. NEN-EN-ISO 17294-2
Nikkel(Ni)	W0423	ICP-MS	Cf. pb 3010-5 en cf. NEN-EN-ISO 17294-2
Lood (Pb)	W0423	ICP-MS	Cf. pb 3010-5 en cf. NEN-EN-ISO 17294-2
Zink (Zn)	W0423	ICP-MS	Cf. pb 3010-5 en cf. NEN-EN-ISO 17294-2
Minerale Olie (GC)	W0202	GC-FID	Cf. pb 3010-7 en cf. NEN 6978
Polychloorbifenylen (PCB)	W0271	GC-MS	Cf. pb 3010-8 en gw. NEN 6980
PAK som AS3000/AP04	W0271	GC-MS	Cf. pb. 3010-6 en gw. NEN-ISO 18287
PAK (VROM)	W0271	GC-MS	Cf. pb. 3010-6 en gw. NEN-ISO 18287

Nadere informatie over de toegepaste onderzoeksmethoden alsmede een classificatie van de meetonzekerheid staan vermeld in ons overzicht "Specificaties analysemethoden", versie juli 2009.



Eurofins Analytico B.V.

Gildeweg 44-46
3771 NB Barneveld
P.O. Box 459
3770 AL Barneveld NL

Tel. +31 (0)34 242 63 00
Fax +31 (0)34 242 63 99
E-mail info-env@eurofins.nl
Site www.eurofins.nl

BNP Paribas S.A. 227 9245 25
VAT/BTW No. NL 8043.14.883.B01
KvK No. 09088623
IBAN: NL71BNP0227924525
BIC: BNPANL2A

Eurofins Analytico B.V. is erkend door het Vlaamse Gewest (OVAM en Dep. LNE), het Brusselse Gewest (BIM), het Waalse Gewest (DGRNE-OWD) en door de overheden van Frankrijk en Luxemburg (MEV).

BIJLAGE 4

ANALYSERAPPORTEN GRONDWATER



Milieutechniek Rouwmaat b.v.
T.a.v. Henk Broekhuijsen
Postbus 74
7140 AB GROENLO

Analysecertificaat

Datum: 06-11-2012

Hierbij ontvangt u de resultaten van het navolgende laboratoriumonderzoek.

Certificaatnummer	2012190128
Uw projectnummer	22298
Uw projectnaam	St. Janstraat [ong.] Oerle
Uw ordernummer	
Monster(s) ontvangen	05-11-2012

Dit certificaat mag uitsluitend in zijn geheel worden gereproduceerd.
Aanvullende informatie behorend bij dit analysecertificaat kunt U vinden in het overzicht "Specificaties Analysemethoden". Extra exemplaren zijn verkrijgbaar bij de afdeling Verkoop en Advies.

De grondmonsters worden tot 6 weken na datum ontvangst bewaard en watermonsters tot 2 weken na datum ontvangst. Zonder tegenbericht worden de monsters nadien afgevoerd.
Indien de monsters langer bewaard dienen te blijven verzoeken wij U dit exemplaar uiterlijk 1 week voor afloop van de standaardbewaarperiode ondertekend aan ons te retourneren. Voor de kosten van het langer bewaren van monsters verwijzen wij naar de prijslijst.

Bewaren tot:

Datum:

Naam:

Handtekening:

Wij vertrouwen erop uw opdracht hiermee naar verwachting te hebben uitgevoerd, mocht U naar aanleiding van dit analysecertificaat nog vragen hebben verzoeken wij U contact op te nemen met de afdeling Verkoop en Advies.

Met vriendelijke groet,

Eurofins Analytico B.V.



Ing. A. Veldhuizen
Technical Manager

Eurofins Analytico B.V.

Gildeweg 44-46
3771 NB Barneveld
P.O. Box 459
3770 AL Barneveld NL

Tel. +31 (0)34 242 63 00
Fax +31 (0)34 242 63 99
E-mail info-env@eurofins.nl
Site www.eurofins.nl

BNP Paribas S.A. 227 9245 25
VAT/BTW No. NL 8043.14.883.B01
KvK No. 09088623
IBAN: NL71BNPA0227924525
BIC: BNPANL2A

Eurofins Analytico B.V. is erkend door het Vlaamse Gewest (OVAM en Dep. LNE), het Brusselse Gewest (BIM), het Waalse Gewest (DGRNE-OWD) en door de overheden van Frankrijk en Luxemburg (MEV).

Analysecertificaat

Uw projectnummer 22298
 Uw projectnaam St. Janstraat [ong.] Oerle
 Uw ordernummer
 Datum monstername 05-11-2012
 Monsternemer
 Monstermatrix Water; Water (AS3000)

Certificaatnummer/Versie 2012190128/1
 Startdatum 05-11-2012
 Rapportagedatum 06-11-2012/10:38
 Bijlage A, B, C
 Pagina 1/2

Analyse	Eenheid	1
Metalen		
S Barium (Ba)	µg/L	150
S Cadmium (Cd)	µg/L	<0.80
S Kobalt (Co)	µg/L	<5.0
S Koper (Cu)	µg/L	<15
S Kwik (Hg)	µg/L	<0.050
S Molybdeen (Mo)	µg/L	<3.6
S Nikkel (Ni)	µg/L	20
S Lood (Pb)	µg/L	<15
S Zink (Zn)	µg/L	<60
Vluchtige Aromatische Koolwaterstoffen		
S Benzeen	µg/L	<0.20
S Toluene	µg/L	<0.30
S Ethylbenzeen	µg/L	<0.30
S o-Xyleen	µg/L	<0.10
S m,p-Xyleen	µg/L	<0.20
S Xylenen (som) factor 0,7	µg/L	0.21 ¹⁾
BTEX (som)	µg/L	<1.1
S Naftaleen	µg/L	<0.050
S Styreen	µg/L	<0.30
Vluchtige organische halogeenkoolwaterstoffen		
S Dichloormethaan	µg/L	<0.20
S Trichloormethaan	µg/L	<0.60
S Tetrachloormethaan	µg/L	<0.10
S Trichlooretheen	µg/L	<0.60
S Tetrachlooretheen	µg/L	<0.10
S 1,1-Dichloorethaan	µg/L	<0.60
S 1,2-Dichloorethaan	µg/L	<0.60
S 1,1,1-Trichloorethaan	µg/L	<0.10
S 1,1,2-Trichloorethaan	µg/L	<0.10
S cis 1,2-Dichlooretheen	µg/L	<0.10

Nr. **Monsteromschrijving**
 1 1

Analytico-nr.
 7223960

Q: door RvA geaccrediteerde verrichting
 A: AP04 erkende verrichting
 S: AS 3000 erkende verrichting

Dit certificaat mag uitsluitend in zijn geheel worden gereproduceerd.

Eurofins Analytico B.V.

Gildeweg 44-46 Tel. +31 (0)34 242 63 00
 3771 NB Barneveld Fax +31 (0)34 242 63 99
 P.O. Box 459 E-mail info-env@eurofins.nl
 3770 AL Barneveld NL Site www.eurofins.nl

BNP Paribas S.A. 227 9245 25
 VAT/BTW No. NL 8043.14.883.B01
 KvK No. 09088623
 IBAN: NL71BNPA0227924525
 BIC: BNPANL2A

Eurofins Analytico B.V. is erkend door het Vlaamse Gewest
 (OVAM en Dep. LNE), het Brusselse Gewest (BIM),
 het Waalse Gewest (DGRNE-OWD) en door de
 overheden van Frankrijk en Luxemburg (MEV).





Analysecertificaat

Uw projectnummer 22298
 Uw projectnaam St. Janstraat [ong.] Oerle
 Uw ordernummer
 Datum monstername 05-11-2012
 Monsternemer
 Monstermatrix Water; Water (AS3000)

Certificaatnummer/Versie 2012190128/1
 Startdatum 05-11-2012
 Rapportagedatum 06-11-2012/10:38
 Bijlage A, B, C
 Pagina 2/2

Analyse	Eenheid	1
S trans 1,2-Dichlooretheen	µg/L	<0.10
CKW (som)	µg/L	<3.2
S Tribroommethaan	µg/L	<2.0
S Vinylchloride	µg/L	<0.10
S 1,1-Dichlooretheen	µg/L	<0.10
S 1,2-Dichloorethenen (Som) factor 0,7	µg/L	0.14 ¹⁾
S 1,1-Dichloorpropaan	µg/L	<0.25
S 1,2-Dichloorpropaan	µg/L	<0.25
S 1,3-Dichloorpropaan	µg/L	<0.25
S Dichloorpropanen som factor 0.7	µg/L	0.52
Minerale olie		
Minerale olie (C10-C12)	µg/L	<8.0
Minerale olie (C12-C16)	µg/L	<15
Minerale olie (C16-C21)	µg/L	<16
Minerale olie (C21-C30)	µg/L	<31
Minerale olie (C30-C35)	µg/L	<15
Minerale olie (C35-C40)	µg/L	<15
S Minerale olie totaal (C10-C40)	µg/L	<100

Nr. **Monsteromschrijving**
 1 1

Analytico-nr.
 7223960

Eurofins Analytico B.V.



Q: door RvA geaccrediteerde verrichting
 A: AP04 erkende verrichting
 S: AS 3000 erkende verrichting

Dit certificaat mag uitsluitend in zijn geheel worden gereproduceerd.

Akkoord
Pr.coörd.



Gildeweg 44-46 Tel. +31 (0)34 242 63 00
 3771 NB Barneveld Fax +31 (0)34 242 63 99
 P.O. Box 459 E-mail info-env@eurofins.nl
 3770 AL Barneveld NL Site www.eurofins.nl

BNP Paribas S.A. 227 9245 25
 VAT/BTW No. NL 8043.14.883.B01
 KvK No. 09088623
 IBAN: NL71BNP0227924525
 BIC: BNPANL2A

Eurofins Analytico B.V. is erkend door het Vlaamse Gewest (OVAM en Dep. LNE), het Brusselse Gewest (BIM), het Waalse Gewest (DGRNE-OWD) en door de overheden van Frankrijk en Luxemburg (MEV).



Bijlage (A) met deelmonsterinformatie behorende bij analysecertificaat 2012190128/1

Pagina 1/1

Analytico-nr.	Boornr	Omschrijving	Van	Tot	Barcode	Monsteromschrijving
7223960	1	1	450	550	0691088307	1
7223960	1	1-1	450	550	0700544745	



Eurofins Analytico B.V.

Gildeweg 44-46
3771 NB Barneveld
P.O. Box 459
3770 AL Barneveld NL

Tel. +31 (0)34 242 63 00
Fax +31 (0)34 242 63 99
E-mail info-env@eurofins.nl
Site www.eurofins.nl

BNP Paribas S.A. 227 9245 25
VAT/BTW No. NL 8043.14.883.B01
KvK No. 09088623
IBAN: NL71BNPA0227924525
BIC: BNPANL2A

Eurofins Analytico B.V. is erkend door het Vlaamse Gewest (OVAM en Dep. LNE), het Brusselse Gewest (BIM), het Waalse Gewest (DGRNE-OWD) en door de overheden van Frankrijk en Luxemburg (MEV).

**Bijlage (B) met opmerkingen behorende bij analysecertificaat 2012190128/1**

Pagina 1/1

Opmerking 1)De toetswaarde van de som is gelijk aan de sommatie van $0,7 \cdot R_G$ **Eurofins Analytico B.V.**

Gildeweg 44-46 Tel. +31 (0)34 242 63 00
3771 NB Barneveld Fax +31 (0)34 242 63 99
P.O. Box 459 E-mail info-env@eurofins.nl
3770 AL Barneveld NL Site www.eurofins.nl

BNP Paribas S.A. 227 9245 25
VAT/BTW No. NL 8043.14.883.B01
KvK No. 09088623
IBAN: NL71BNPA0227924525
BIC: BNPANL2A

Eurofins Analytico B.V. is erkend door het Vlaamse Gewest (OVAM en Dep. LNE), het Brusselse Gewest (BIM), het Waalse Gewest (DGRNE-OWD) en door de overheden van Frankrijk en Luxemburg (MEV).



Bijlage (C) met methodeverwijzingen behorende bij analysecertificaat 2012190128/1

Pagina 1/1

Analyse	Methode	Techniek	Referentiemethode
ICP-MS Barium	W0421	ICP-MS	Cf. pb 3110-3 en cf. NEN-EN-ISO 17294-2
ICP-MS Cadmium	W0421	ICP-MS	Cf. pb 3110-3 en cf. NEN-EN-ISO 17294-2
ICP-MS Kobalt (Co)	W0421	ICP-MS	Cf. pb 3110-3 en cf. NEN-EN-ISO 17294-2
ICP-MS Koper	W0421	ICP-MS	Cf. pb 3110-3 en cf. NEN-EN-ISO 17294-2
ICP-MS Kwik	W0421	ICP-MS	Cf. pb 3110-3 en cf. NEN-EN-ISO 17294-2
ICP-MS Molybdeen (Mo)	W0421	ICP-MS	Cf. pb 3110-3 en cf. NEN-EN-ISO 17294-2
ICP-MS Nikkel	W0421	ICP-MS	Cf. pb 3110-3 en cf. NEN-EN-ISO 17294-2
ICP-MS Lood	W0421	ICP-MS	Cf. pb 3110-3 en cf. NEN-EN-ISO 17294-2
ICP-MS Zink	W0421	ICP-MS	Cf. pb 3110-3 en cf. NEN-EN-ISO 17294-2
Xylenen som AS3000	W0254	HS-GC-MS	Cf. pb 3130-1
Aromaten (BTEXN)	W0254	HS-GC-MS	Cf. pb 3130-1
Styreen	W0254	HS-GC-MS	Cf. pb 3130-1
VOCL (11)	W0254	HS-GC-MS	Cf. pb 3130-1
tribroommethaan	W0254	HS-GC-MS	Cf. pb 3130-1
CKW : Vinylchloride	W0254	HS-GC-MS	Cf. pb 3130-1
CKW : 1,1-Dichlooretheen HS	W0254	HS-GC-MS	Cf. pb 3130-1
DiClEtheen som AS3000	W0254	HS-GC-MS	Cf. pb 3130-1
1,1-dichloorpropaan	W0254	HS-GC-MS	Cf. pb 3130-1
1,2-Dichloorpropaan	W0254	HS-GC-MS	Cf. pb 3130-1
1,3-dichloorpropaan	W0254	HS-GC-MS	Cf. pb 3130-1
DiChlprop. som AS300	W0254	HS-GC-MS	Cf. pb 3130-2 en gw. NEN EN ISO 15680
Minerale Olie (GC)	W0215	LVI-GC-FID	Cf. pb 3110-5

Nadere informatie over de toegepaste onderzoeksmethoden alsmede een classificatie van de meetonzekerheid staan vermeld in ons overzicht "Specificaties analysemethoden", versie juli 2009.



Eurofins Analytico B.V.

Gildeweg 44-46
3771 NB Barneveld
P.O. Box 459
3770 AL Barneveld NL

Tel. +31 (0)34 242 63 00
Fax +31 (0)34 242 63 99
E-mail info-env@eurofins.nl
Site www.eurofins.nl

BNP Paribas S.A. 227 9245 25
VAT/BTW No. NL 8043.14.883.B01
KvK No. 09088623
IBAN: NL71BNP0227924525
BIC: BNPANL2A

Eurofins Analytico B.V. is erkend door het Vlaamse Gewest (OVAM en Dep. LNE), het Brusselse Gewest (BIM), het Waalse Gewest (DGRNE-OWD) en door de overheden van Frankrijk en Luxemburg (MEV).

BIJLAGE 5

TOETSINGSTABELLEN

In de onderstaande tabel(len) worden de geanalyseerde concentraties aangegeven. De achtergrond-, toetsings- en interventiewaarden van de grond hebben betrekking op een bodem met bepaalde organische stof- en lutumpercentages zoals deze in de tabellen zijn gepresenteerd.

Verbinding	M1 (mg/kg.ds)	Grondmonster		
		AW	½(AW+I)	I
Organische stof (% d.s.)	3			
Lutum (% d.s.)	3,8			
Droge stof				
Droge stof (% d.s.)	87			
Metalen				
Barium	25			
Cadmium	0,43 +	0,37	4,24	8,11
Kobalt	<4,3 -	5,11	34,9	64,7
Koper	10 -	21,2	61,0	101
Kwik	0,062 -	0,11	-	-
Lood	33 -	33,4	194	354
Molybdeen	<1,5 -	<d	95,0	190
Nikkel	5 -	13,8	26,6	39,4
Zink	71 +	65,9	202	339
PAK				
Naftaleen	<0,05 -			
Anthraceen	<0,05 -			
Fenanthreen	<0,05 -			
Fluorantheen	0,066			
Benzo(a)anthraceen	<0,05 -			
Chryseen	0,062			
Benzo(a)pyreen	<0,05 -			
Benzo(g,h,i)peryleen	<0,05 -			
Benzo(k)fluorantheen	<0,05 -			
Indeno-(1,2,3-c,d)pyreen	<0,05 -			
PAK (10) (0.7 factor)	0,41 -	1,50	20,8	40,0
Polychloorbifenylen (PCB)				
PCB 52	<0,001 -			
PCB 28	<0,001 -			
PCB 101	<0,001 -			
PCB 118	<0,001 -			
PCB 138	<0,001 -			
PCB 153	<0,001 -			
PCB 180	<0,001 -			
PCB (7) (som, 0.7 factor)	0,0049 -	0,0060	0,15	0,30
Minerale olie				
Minerale olie C10-C12	<3 -			
Minerale olie C12-C16	<5 -			
Minerale olie C16-C21	<6 -			
Minerale olie C21-C30	<12 -			
Minerale olie C30-C35	<6 -			
Minerale olie C35-C40	<6 -			
Minerale olie totaal	<38 -	57,0	779	1500

M1: 1-1,2-1,3-1,4-1,5-1,6-1 (0-50 cm-mv)

Betekenis van de tekens en afkortingen:

Blanco: geen toetsingswaarde vastgesteld, i: indicatieve norm, !: overschrijding echter niet alle normen bekend,

-*: separate gehalten zijn onder achtergrondwaarde of detectiegrens,

-: onder achtergrondwaarde of detectiegrens, +: tussen achtergrondwaarde en ½(AW+I),

++: tussen ½(AW+I) en interventiewaarde, +++: boven interventiewaarde, n.b.: niet bepaald.

Verbinding	M2 (mg/kg.ds)	Grondmonster		
		AW	½(AW+I)	I
Organische stof (% d.s.)	1,4			
Lutum (% d.s.)	2,9			
Droge stof				
Droge stof (% d.s.)	85,1			
Metalen				
Barium	70			
Cadmium	<0,17 -	0,35	4,00	7,66
Kobalt	7,6 +	4,69	32,0	59,4
Koper	9 -	19,9	57,3	94,7
Kwik	<0,05 -	0,11	-	-
Lood	<13 -	32,3	187	342
Molybdeen	<1,5 -	<d	95,0	190
Nikkel	23 +	12,9	24,9	36,9
Zink	38 -	61,7	190	317
PAK				
Naftaleen	<0,05 -			
Anthraceen	<0,05 -			
Fenantheen	<0,05 -			
Fluorantheen	<0,05 -			
Benzo(a)anthraceen	<0,05 -			
Chryseen	<0,05 -			
Benzo(a)pyreen	<0,05 -			
Benzo(g,h,i)peryleen	<0,05 -			
Benzo(k)fluorantheen	<0,05 -			
Indeno-(1,2,3-c,d)pyreen	<0,05 -			
PAK (10) (0.7 factor)	0,35 -	1,50	20,8	40,0
Polychloorbifenylen (PCB)				
PCB 52	<0,001 -			
PCB 28	<0,001 -			
PCB 101	<0,001 -			
PCB 118	<0,001 -			
PCB 138	<0,001 -			
PCB 153	<0,001 -			
PCB 180	<0,001 -			
PCB (7) (som, 0.7 factor)	0,0049 -*	0,0040	0,10	0,20
Minerale olie				
Minerale olie C10-C12	<3 -			
Minerale olie C12-C16	<5 -			
Minerale olie C16-C21	<6 -			
Minerale olie C21-C30	<12 -			
Minerale olie C30-C35	<6 -			
Minerale olie C35-C40	<6 -			
Minerale olie totaal	<38 -	38,0	519	1000

M2: 1-3,1-4,5-2,5-3 (60-200 cm-mv)

Betekenis van de tekens en afkortingen:

Blanco: geen toetsingswaarde vastgesteld, i: indicatieve norm, !: overschrijding echter niet alle normen bekend,

-*: separate gehalten zijn onder achtergrondwaarde of detectiegrens,

-: onder achtergrondwaarde of detectiegrens, +: tussen achtergrondwaarde en ½(AW+I),

++: tussen ½(AW+I) en interventiewaarde, +++: boven interventiewaarde, n.b.: niet bepaald.

Verbinding	1 (µg/liter)	Grondwatermonster		
		S	½(S+I)	I
Metalen				
Barium	150 +	50,0	338	625
Cadmium	<0,8 -	0,40	3,20	6,00
Kobalt	<5 -	20,0	60,0	100,0
Koper	<15 -	15,0	45,0	75,0
Kwik	<0,05 -	0,050	0,18	0,30
Lood	<15 -	15,0	45,0	75,0
Molybdeen	<3,6 -	5,00	153	300
Nikkel	20 +	15,0	45,0	75,0
Zink	<60 -	65,0	433	800
Vluchtige aromaten				
Benzeen	<0,2 -	0,20	15,1	30,0
Tolueen	<0,3 -	7,00	504	1000
Ethylbenzeen	<0,3 -	4,00	77,0	150
o-xyleen	<0,1 -			
p- en m-xyleen	<0,2 -			
Xylenen (som, 0.7 factor)	0,21 -*	0,20	35,1	70,0
BTEX (som)	<1,1 -			
Styreen (Vinylbenzeen)	<0,3 -	6,00	153	300
Naftaleen	<0,05 -	0,0100	35,0	70,0
Gehalogeneerde koolwaterstoffen				
1,1-Dichloorethaan	<0,6 -	7,00	454	900
1,2-Dichloorethaan	<0,6 -	7,00	204	400
1,1-Dichlooretheen	<0,1 -	0,0100	5,01	10,00
cis-1,2-Dichlooretheen	<0,1 -			
trans-1,2-Dichlooretheen	<0,1 -			
Dichloormethaan	<0,2 -	0,0100	500	1000
1,2-Dichloorethenen (som, 0.7 factor)	0,14 -*	0,0100	10,0	20,0
1,1-Dichloorpropaan	<0,25 -			
1,2-Dichloorpropaan	<0,25 -			
1,3-Dichloorpropaan	<0,25 -			
Dichloorpropanen (0,7 som, 1,1+1,2+1,3)	0,52 -	0,80	40,4	80,0
Tetrachlooretheen (Per)	<0,1 -	0,0100	20,0	40,0
CKW (som)	<3,2 -			
Tetrachloormethaan (Tetra)	<0,1 -	0,0100	5,01	10,00
1,1,1-Trichloorethaan	<0,1 -	0,0100	150	300
1,1,2-Trichloorethaan	<0,1 -	0,0100	65,0	130
Trichlooretheen (Tri)	<0,6 -	24,0	262	500
Trichloormethaan (Chloroform)	<0,6 -	6,00	203	400
Vinylchloride	<0,1 -	0,0100	2,51	5,00
Tribroommethaan (bromoform)	<2 -	-	315	630
Minerale olie				
Minerale olie C10-C12	<8 -			
Minerale olie C12-C16	<15 -			
Minerale olie C16-C21	<16 -			
Minerale olie C21-C30	<31 -			
Minerale olie C30-C35	<15 -			
Minerale olie C35-C40	<15 -			
Minerale olie totaal	<100 -	50,0	325	600

1: (450-550 cm-mv)

Betekenis van de tekens en afkortingen:

Blanco: geen toetsingswaarde vastgesteld, i: indicatieve norm, !: overschrijding echter niet alle normen bekend,

-*: separate gehalten zijn onder streefwaarde of detectiegrens,

-: onder streefwaarde of detectiegrens, +: tussen streefwaarde en ½(S+I),

++: tussen ½(S+I) en interventiewaarde, +++: boven interventiewaarde, n.b.: niet bepaald.

BIJLAGE 6

Toegepaste normen (behalve voor laboratoriumonderzoek)

NEN 5104	Geotechniek	Classificatie van onverharde grondmonsters
NEN 5707	Asbest	Bodem- Inspectie, monsterneming en analyse van asbest in bodem
NVN 5709	Bodem	Monstervoorbehandeling voor de bepaling van organische en anorganische parameters in grond
NEN 5725	Bodem	Richtlijn voor het uitvoeren van vooronderzoek bij verkennend, orienterend en nader onderzoek
NEN 5740	Bodem	Onderzoeksstrategie bij verkennend bodemonderzoek
NPR 5741	Bodem	Boorsystemen en monsternemingstoestellen voor grond, sediment en grondwater, die worden toegepast bij bodemverontreinigingsonderzoek
NPR 6616	Water en slib	Routinebepaling van de pH
NEN 5742	Bodem	Monsterneming van grond en sediment t.b.v. de bepaling van metalen, anorganische verbindingen, matig vluchtige organische verbindingen en fysisch/chemische bodemkenmerken.
NEN 5743	Bodem	Monsterneming van grond en sediment t.b.v. de bepaling van vluchtige verbindingen.
NEN 5744	Bodem	Monsterneming van grondwater t.b.v. de bepaling van metalen, anorganische verbindingen, matig vluchtige organische verbindingen en fysisch/chemische eigenschappen.
NEN 5745	Bodem	Monsterneming van grondwater t.b.v. de bepaling van vluchtige verbindingen.
NEN 5120	Geotechniek	Bepaling van stijghoogten van grondwater door middel van peilbuizen .
NEN 5751	Bodem	Vorbereiding van het monster voor fysisch-chemische analyses
NEN 5733	Bodem	Bepaling van de korrelgrootte m.b.v. zeef en pipet
NEN 5766	Bodem	Plaatsing van peilbuizen ten behoeve van milieukundig bodemonderzoek
NEN 5861	Milieu	Procedures voor monsteroverdracht
NEN-EN-ISO 5667-3	Water	Bemonstering - Deel 3: Richtlijnen voor de conservering en behandeling van watermonsters
NEN 5897	Asbest	Monsterneming en analyse van asbest in onbewerkt bouw- en sloopafval en recyclinggranulaat
NEN-ISO 7888	Water	Bepaling van het elektrisch geleidingsvermogen
SIKB protocol 2001	Milieu	Plaatsen van handboringen en peilbuizen, maken van boorbeschrijvingen, nemen van grondmonsters en waterpassen
SIKB protocol 2002	Water	Het nemen van grondwatermonsters
SIKB protocol 2018	Asbest	Locatie-inspectie en monsterneming van asbest in bodem

BIJLAGE 7

PROJECTFOTO'S



Afbeelding 1: Overzicht onderzoekslocatie



Afbeelding 2: Overzicht onderzoekslocatie