

**Bijlage 3:**  
**Archeologie themakaart en tabellen**

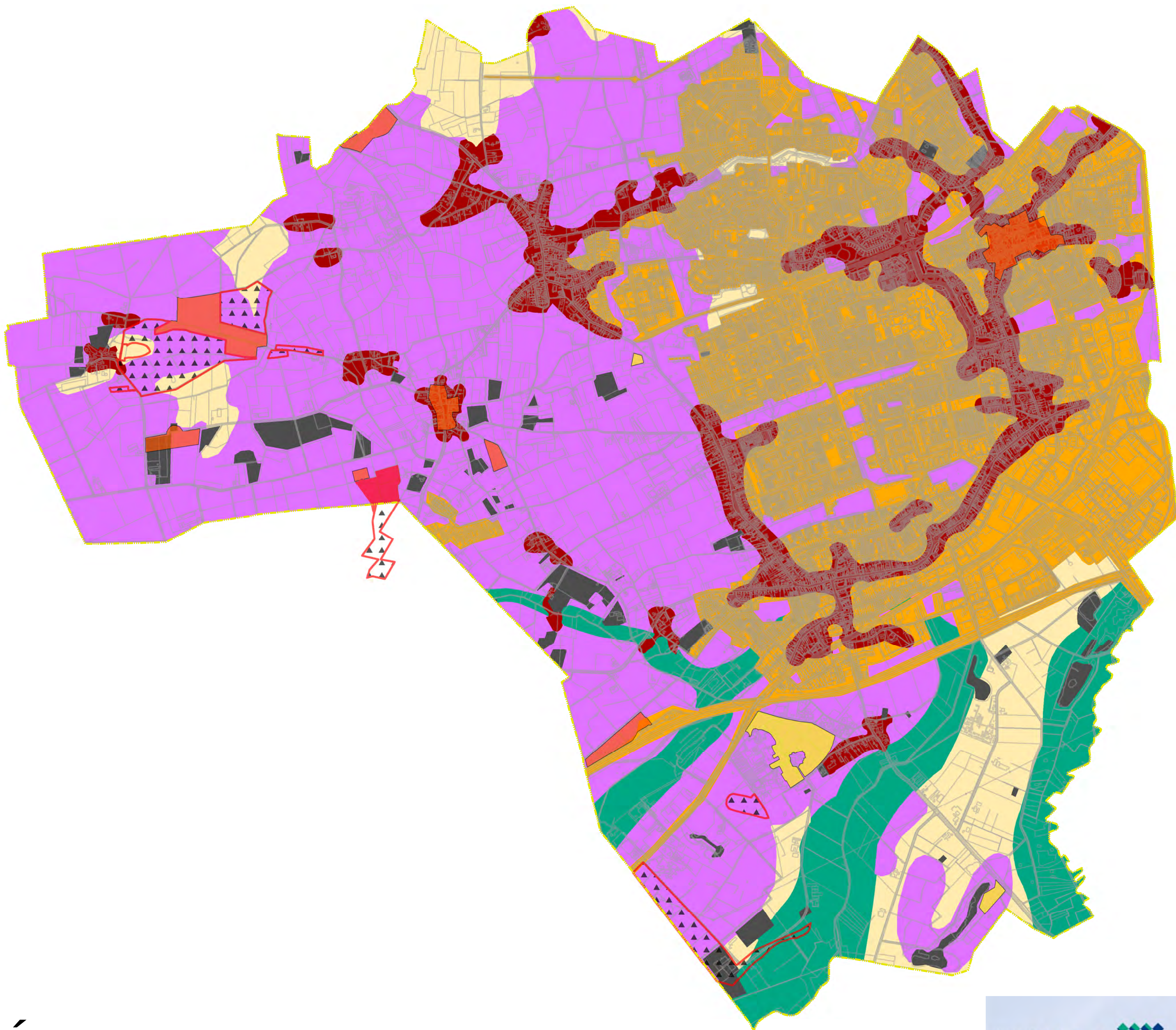

# BELEIDSKAART ARCHEOLOGIE GEMEENTE VELDHOVEN



Meter  
0 250 500 1,000 1,500 2,000 2,500

Versie 2, 17 oktober 2008



<p><b>HOGE VERWACHTINGSWAARDE</b> Gebieden met een hoge archeologische verwachting voor alle archeologische perioden. Bij geplande bodemingrepen met een oppervlak van 100 m<sup>2</sup> of groter of bij de ontwikkeling van plangebieden van 1000 m<sup>2</sup> of groter en dieper dan 30 cm –mv dient er minimaal een bureauonderzoek conform de KNA te worden uitgevoerd. Het bureauonderzoek kan worden aangevuld met controlerende boringen naar de bodemopbouw van het plangebied.</p>	<p><b>HISTORISCHE BEBOUWING</b> Locaties historische kernen, linten met een hoge archeologische verwachting voor met name de periode Bronstijd – Nieuwe tijd. Bij geplande bodemingrepen met een oppervlak van 75 m<sup>2</sup> of groter en dieper dan 30 cm –mv dient er minimaal een bureauonderzoek conform de KNA te worden uitgevoerd. Het bureauonderzoek kan worden aangevuld met controlerende boringen naar de bodemopbouw van het plangebied.</p>	<p><b>MONUMENTEN (AMK-TERREINEN)</b></p> <p><b>TERREIN VAN ZEE HOGE ARCHEOLOGISCHE WAARDE, BESCHERMD</b> Beleidsregel beschermde terreinen: Ingrepen in de bodem zijn niet toegestaan. Indien dit onvermijdelijk is dan dient er een monumentenvergunning bij de RACM te worden aangevraagd. Uitvoering van bureauonderzoek is verplicht.</p>
<p><b>LAGE VERWACHTINGSWAARDE</b> Gebieden met een lage archeologische verwachting. Bij geplande bodemingrepen of bij ontwikkeling van plangebieden groter dan 5000 m<sup>2</sup> en dieper dan 30 cm–mv dient er minimaal een bureauonderzoek conform de KNA te worden uitgevoerd. Het bureauonderzoek kan worden aangevuld met controlerende boringen naar de bodemopbouw van het plangebied.</p>	<p><b>ONTGROND</b> Geen archeologische verwachting. Archeologisch onderzoek niet noodzakelijk.</p> <p><b>BEBOUWING / INFRASTRUCTUUR</b> Een lage archeologische verwachting wegens (sub)recente grootschalige verstoringen van de bodem. Bij de ontwikkeling van plangebieden groter dan 10.000 m<sup>2</sup> dient er minimaal een bureauonderzoek conform de KNA te worden uitgevoerd. Het bureauonderzoek kan worden aangevuld met controlerende boringen naar de bodemopbouw van het plangebied.</p>	<p><b>TERREIN VAN ZEER HOGE ARCHEOLOGISCHE WAARDE</b></p> <p><b>TERREIN VAN HOGE ARCHEOLOGISCHE WAARDE</b></p>
<p><b>BEEKDALEN</b> Een hoge verwachting voor met name de Vroege Steentijd (Paleolithicum).</p>		<p><b>TERREIN VAN ARCHEOLOGISCHE WAARDE</b> Beleidsregel niet beschermde terreinen: Ingrepen in de bodem zijn in principe niet toegestaan. Indien dit onvermijdelijk is dan dient vooraf toestemming te worden gevraagd aan de gemeente. Uitvoering van een bureauonderzoek conform KNA is verplicht.</p>
<p><b>GEMEENTEGRENS</b></p>		

Tabel 1:	Bodemingrepen waarvoor een aanlevergunning is vereist						
	oppervlakte bodemingreep			oppervlakte ontwikkelingsgebied			
gebiedsaanduiding (zie themakaart Archeologie)	<75m <sup>2</sup>	75-100m <sup>2</sup>	>100m <sup>2</sup>	<1000 m <sup>2</sup>	1000-5000m <sup>2</sup>	5000-10000 m <sup>2</sup>	>10000 m <sup>2</sup>
terreinen met een hoge verwachting voor alle archeologische perioden	-	-	ja	-	ja	ja	ja
terreinen met een lage archeologische verwachting: buitengebied	-	-	-	-	-	ja	ja
terreinen met een hoge verwachting: beekdalen	-	-	ja	-	ja	ja	ja
terreinen met een hoge verwachting: historische kernen en linten	-	ja	ja	-	-	-	-
geen archeologische verwachting: ontgrond	-	-	-	-	-	-	-
terreinen met een lage archeologische verwachting: bebouwing en infrastructuur	-	-	-	-	-	-	ja

<b>Tabel 2</b>	<b>Bouwwerkzaamheden waarvoor een archeologisch rapport dient te worden overlegd</b>		
	oppervlakte bouwwerk		
gebiedsaanduiding (zie themakaart Archeologie)	<75m <sup>2</sup>	75-100m <sup>2</sup>	>100m <sup>2</sup>
terreinen met een hoge verwachting voor alle archeologische perioden	-	-	ja
terreinen met een lage archeologische verwachting: buitengebied	-	-	-
terreinen met een hoge verwachting: beekdalen	-	-	ja
terreinen met een hoge verwachting: historische kernen en linten	-	ja	ja
geen archeologische verwachting: ontgrond	-	-	-
terreinen met een lage archeologische verwachting: bebouwing en infrastructuur	-	-	-

